성 바오로 정하상 천주교회 (퀸즈성당)

St. Paul Chong Ha-Sang Roman Catholic Church

32-15 Parsons Boulevard Flushing, NY 11354
Tel: 718-321-7676 | Fax: 718-321-7005 | Web: StPaulQueens.org | Email : Office@stpaulqueens.org

온 누리의 임금이신 우리 주 예수 그리스도왕 대축일 2019년 11월 24일(다해) 2448호

Pastor	Rev. Andrew M. Kim	주 임 신 부	김 문 수	앤 드 류
Parochial Vicar	Rev. Hee Bong Bernard Nam Rev. Chulhee Simon Kim	보 좌 신 부	남 희 봉 김 철 희	벨 라 도 시 몬
Director of Faith Formation	Rev. Joseph R. Veneroso, M.M.	보좌 신부	배 종 섭	요 셉
Permanent Deacon	Paul M. Chin John S. Im	종 신 부 제	진 명 임 석 원	바 오 로 요 한
Pastoral Assistants	Sr. Mijeong Agapita Lee, OSB Sr. Youngjoo Edmond Lee, OSB	전 교 수 녀	이 아 가 비 타 이 에 드 몬 드	
Parish Council President	Mr. Joseph Han	사 목 회 장	한 해 남	요 셉

입당성가 75번 주 그리스도 우리 왕

예물준비성가 221번 받아주소서
220번 생활한 제물

영성체성가 178번 성체 앞에
187번 천사의 양식

파견성가 73번 만민의 왕 그리스도

입당송

죽임을 당하신 어린양은 권능과 신성과 지혜와 힘과 영예를 받으시기에 합당하옵니다. 영광과 권능을 영원무궁토록 받으소서.

화답송

시편 122(121), 1-2.4-5 (◎ 1 참조)

◎ 기뻐하며 주님의 집으로 가리라.

영성체송

주님이 영원한 임금으로 앉으셨네.
주님이 당신 백성에게 강복하여 평화를 주시리라.

화답송

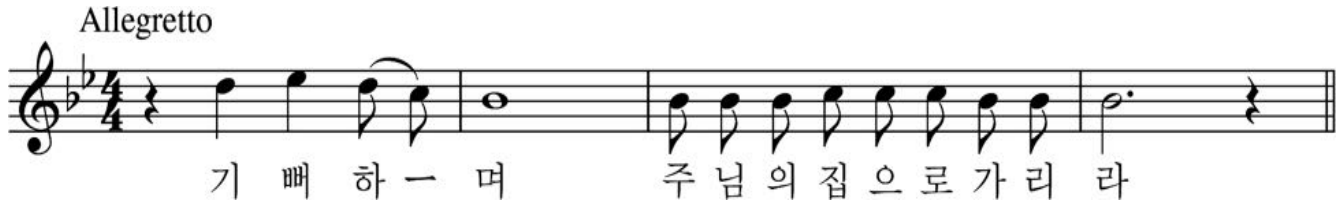

전례 담당	미사 해설	제1독서	제2독서	보편 지향 기도	복사
토요 특전 미사	유 현 주	김 정 윤	조 은 경	최 미 화	Jaymi Choi•Jasmine Lee•Hyungjeung Park•Alice Choe
8시 미사	오 규 화	김 병 민	박 만 선	김 철 순	Jocelyn Park•Jin Tae Kim•Ryan Choi•Thomas Choi
11시 미사	정 혜 숙	서 병 권	하 명 주	추 영 철	Suhyun Park•Nicholas Kim•Kyudam Cho•Ryan Kim
6시 미사	문 소 영	이 승 룡	왕 은 희	윤 성 두	유필립•김남효•강병인•전가별

온 누리의 임금이신 우리 주 예수 그리스도왕 대축일

김철희 시몬 신부

오늘은 연중 시기의 마지막 주일로, 온 누리의 임금이신 우리 주 예수 그리스도왕 대축일입니다. 전례력으로 한 해의 마지막 주일이기도 합니다. 그리고 다음 주인 대림 제1주일부터는 새로운 해가 시작됩니다.

온 누리의 임금이신 우리 주 예수 그리스도왕 대축일은 예수님의 왕권을 기리는 날입니다. 이 세상에 수많은 지도자들이 있지만, 진정한 왕은 오직 예수님뿐이시고, 오직 예수님의 다스림만이 이 땅에 하늘나라를 완성시킬 것이라는 믿음을 드러내는 날입니다.

오늘 제1독서인 사무엘기 하권의 말씀을 보면, 이스라엘의 원로들이 다윗에게 기름을 부어 이스라엘의 임금으로 세우는 모습을 볼 수 있습니다. 기름을 붓는 것은 하느님의 영으로 백성의 지도자를 성별하는 예식입니다. 다윗의 기름 부음은 성령에 의해 선택되는 것을 의미하며, 이는 백성의 지도자로서 직무를 수행하는 것이 자기의 힘으로 하는 것이 아니라, 성령의 뜻과 인도 하에 이루어짐을 뜻합니다. 예수님께는 '그리스도'라는 칭호를 붙이는데, 이는 '기름부음 받은 이'를 의미하고, 아버지께서 예수님께 기름을 부으시어 직무를 수행하게 하셨다는 것입니다. 곧, 예수님께서는 아버지께로부터 모든 권한을 받으신 분이시지만, 당신의 뜻대로 세상을 통치하시는 분이 아니라, 아버지의 뜻대로 다스리시는 분이시라는 의미를 담고 있습니다. 그런 의미에서 온 누리의 임금이신 우리 주 예수 그리스도왕 대축일은 오직 예수 그리스도만이 이 세상을 올바르게 다스리시는 분이심을 고백하면서, 세상의 모든 지도자들이 자기 뜻이 아닌 하느님의 뜻에 따라서 백성들을 다스릴 수 있도록 기도하는 데에 의미가 있는 날이라고 할 수 있겠습니다.

오늘 복음은 십자가에 매달려 있는 예수님의 모습을 전하고 있습니다. 지도자들과 군사들과 죄수 하나는 예수님을 모독하고 있습니다. 그들이 예수님을 모독하는 이유는 스스로 메시아라고 했던 예수님께서 당신 스스로를 구하지 못한다는 이유 때문입니다. 우리가 왕이라고 고백하는 예수님께서는 그렇게 무기력한 모습으로 돌아가셨습니다. 이 복음의 장면은 권위 있는 말씀으로 백성들을 가르치시거나, 당신의 영광스러운 재림 때에 대한 말씀과는 거리가 먼, 즉 왕이신 예수님의 모습이 아니라 고통 속에 마지막 숨을 거두시기 직전의 예수님의 모습을 전하고 있습니다. 그런데 이 복음에서 한 가지 시선이 모아지는 부분은 예수님을 왕으로 고백하는 죄수입니다. 보통 우도라고 일컬어지는 이 죄수는 예수님과 함께 십자가에 매달려 있는데, 반대편에 있는 죄수와는 달리 그를 꾸짖으며, 예수님께서 당신의 나라에 들어가실 때 자기를 기억해 달라고 합니다. 그가 예수님을 왕이라고 부르지는 않았지만, 예수님의 나라에 대해서 언급하는 것을 보면, 그분께서 그 나라를 통치하시고, 자기를 데리고 가실 수 있는 권한이 있는 분으로 고백하는 것입니다.

복음은 두 가지 대조적인 사람들의 모습을 그리고 있습니다. 예수님을 왕이라며 조롱하는 사람들과 예수님께서 왕이심을 믿고 있는 죄수의 모습입니다. 예수님을 조롱하는 이들에게 왕이란 막대한 권력으로 모든 것을 할 수 있는 사람입니다. 예수님을 왕으로 믿고 있는 죄수에게는 지금 현세가 아니라 내세에서 자기를 구원해 주실 수 있는 분이 진정한 왕입니다. 그래서 오늘 대축일에 왜 복음이 예수님의 수난을 전하는지 묵상해 보면, 이는 진정한 왕이 현세의 삶을 좌지우지 하는 사람이 아니라, 비록 고통 받고 있는 모습을 하고 있을지라도 인간의 영혼을 당신의 왕국으로 인도하는 분이심을 전하는 것입니다.

진정한 왕은 위엄과 영광을 갖추고 있는 겉모습으로 판단할 수 있는 것이 아니라, 백성들의 영혼을 구원의 길로 이끄는 모습으로 알 수 있는 것입니다. 그런 의미에서 예수님께서는 오늘 복음처럼 당신께서 가장 고통 중에 계실 때, 당신께서 진정한 왕이심을 우리에게 알려주고 계십니다. 오늘 전례력의 마지막 주일에 예수님을 우리 구세주로 고백하면서, 오직 예수님께만 의지하고 그분을 신뢰할 수 있기를 희망하며 새롭게 다가오는 해를 맞이하도록 합시다.

Pastor's Desk

김문수 앤드류 주임신부

오늘 전례력 한 해의 마지막 주일인 연중 제34주일 "온 누리의 임금이신 우리 주 예수 그리스도왕 대축일"을 지냅니다. 일 년 전 우리는 구세주이신 예수님을 기다리는 대림절로 한 해를 시작했습니다. 구원의 기다림은 기쁨이 되었고, 예수님의 수난과 죽음을 통해 주님과 함께하는 삶의 기쁨과 슬픔, 즐거움과 어려움을 통해 삶의 진정한 의미를 깨달으며 부활의 영광을 함께 했습니다.

그리고 예수님의 구원 사업에 동참하는 의미로 우리 공동체는 다 함께 묵주 기도 백만 단 기도 운동을 시작하였고 드디어 그 대망의 백만 단 기도를 이루었습니다. 묵주 기도의 지향은 바로 "프란치스코 교황님을 위시로 한 세계교회의 일치와 교회 안에서 상처받은 모든 이의 치유를 위한 기도"였습니다.

우리 가톨릭교회는 신앙 안에서의 다양성과 일치성을 추구합니다. 세계 각국에 뻗어있는 복음의 신앙은 각 나라와 민족 간의 문화와 전통이 다양하고 복잡하게 얽혀져 있습니다. 그러한 다양성에 무리한 획일화가 아니라 그 다양성을 복음 안에서 존중하며 나아가 복음 안에서 서로 일치하는 교회의 모습이 바로 예수 그리스도께서 추구하시는 교회의 모습이며, 그를 위한 노력이 바로 순례의 길인 것입니다.

그 세계 교회의 다양성과 일치성의 중심에 교황님이 계십니다. 교황님은 교회의 수장으로서 일치의 상징성뿐만 아니라 교도권을 갖고 계시며 마치 오케스트라의 각기 다른 악기를 조화롭게 화음을 맞추며 아름다운 선율을 지휘하는 지휘자와 같다고 할 수 있습니다. 그렇기에 우리는 교황님을 존중하고 그 지도의 방향을 따릅니다. 나아가 성령께서 언제나 교회 안에 머물러 인간적인 약점을 보완하시며 당신의 길로 교회를 이끄십니다.

이렇게 성령께서 이끄는 우리의 교회가 완벽한 하느님의 나라이기를 바라지만, 현실은 그렇지 않다는 것입니다. 교회는 완벽한 사회의 표본이 아니라 오히려 불완전하고 불안전한 사회가 어떻게 완전하고 안전한 하느님의 나라로 함께 더불어 다가가는 순례자의 모습을 보여줍니다.

세상 사람들이 교회가 또는 믿는 사람이 위선적이라고 손가락질할 때 우리는 그들을 원망의 눈으로 보기보다 오히려 우리 스스로를 회개하고 변화의 기회로 바라보는 예수님 같은 지혜를 간구합니다.

그렇기에 우리의 교회는 아직 완벽하지 않고 완벽해지려는 교회, 순수하지 않고 순수해지려는 교회, 선인만이 모인 곳이 아닌 죄인들이 모여 회개하는 교회, 아집으로 닫히지 않은 열린 교회, 배타적이지 않고 이타적인 교회……이렇게 노력하는 교회의 모습이 바로 순례의 교회이며 우리의 현실입니다. 그 현실은 미래지향적이고 그 목적지는 바로 하느님의 나라인 것입니다.

이에 많은 믿은 사람들이 교회 안에서 치유 받고 위로 받고 삶의 힘을 얻지만, 또한 상처받고 고통받는 이들도 있습니다. 교회는 이들을 소수라 외면해서도 안 되고 오히려 이들을 위해 적극적인 치유의 노력을 경주해왔습니다.

그래서 "아버지께서 보내주신 사람들을 하나도 잃지 않고 구원하였습니다." (참조 요한 17 6-8)라고 하신 예수님의 말씀이 교회가 실천해야 하는 것이 바로 교회의 실존적 의미인 회개와 화해의 사랑입니다.

그래서 우리는 지난 일 년간 열심히 성모님의 간구를 구하며 기도하였습니다. 우리의 기도는 묵주 기도 한 단도 헛되지 않았음을 믿습니다. 우리의 기도는 비록 우리가 원하는 방법이 아니라 하더라도 언제나 하느님께서 당신의 방법으로 당신의 때에 들어주시기 때문입니다.

오늘 복음에 예수님께서 십자가 나무에 매달려서 세상의 조롱을 한 몸에 다 받습니다. (참조 루카 23: 35-36) 그러나 예수님은 오히려 그들을 용서하라고 하느님께 기원드립니다. "아버지, 저 사람들을 용서하여 주십시오! 그들은 자기가 하는 일을 모르고 있습니다." (루카 23: 34)

그리고 예수님께서 아무 죄가 없음을 알아차린 한 죄수는 예수님께 간청합니다. "예수님, 예수님께서 왕이 되어 오실 때에 저를 꼭 기억하여 주십시오" (42절) 이에 예수께서는 "오늘 네가 정녕 나와 함께 낙원에 들어갈 것이다." (43절) 라고 말씀하십니다.

오늘 전례력 마지막 주일 우리의 백만 단 묵주기도의 염원이 하늘에 닿아 우리의 교회 안에서 하느님의 뜻이 이루어지기를 바랍니다. 그리고 우리의 기도를 통하여 더 많은 사람들이 복음을 믿고 우리 교회의 하느님 나라로의 순례에 동참하기를 기원합니다.

그래서 정녕 우리 모두가 그리스도왕 예수님과 함께 낙원으로 들어가기를 기대합니다.

넷째 주일 (11월)

온 누리의 임금이신 우리 주 예수 그리스도왕 대축일
오늘은 온 누리의 임금이신 우리 주 예수 그리스도왕 대축일입니다. 하느님 아버지께서는 우리를 부르시어, 정의와 사랑으로 아버지와 함께 다스리게 하십니다. 아버지께서는 어두움의 권세에서 우리를 구원하시어, 아드님의 발자취를 따라 우리 목숨을 형제들을 위하여 내어 놓게 하시어, 하늘 나라에서 아버지의 영광을 누리게 하십니다.

특별헌금
11월 24일(오늘) Campaign for Human Development

국수잔치

전세계 가톨릭 교회의 일치를 위한 묵주기도 백만단 달성 기념 감사기도 및 국수잔치
일시 : 11월 24일(오늘) 11 a.m. 미사 후
장소 : 성당 친교실
국수 잔치 후 2 p.m. 부터 교육관 성모님상 앞에서 꼬미시움 주관으로 감사의 묵주기도 5단을 바치겠습니다. (우천시 혹은 혹한시 성전)
묵주기도 후에 백만단 봉헌쪽지 소각행사가 있겠습니다. 신자분들의 많은 참여 바랍니다.

유아세례

유아세례
일시 : 12월 1일(일) 1:30 p.m. 본당 성전

첫금요일 종일 성체 현시와 조배
종일 성체 현시와 조배가 12월 6일(금) 7 a.m. 미사 후부터 있습니다. 미사 전 십자가의 길과 저녁 미사 후 성시간이 있습니다.

꽃봉헌

성탄 제대꽃 봉헌
예수님의 탄생을 준비하며 기쁨과 영광의 성탄을 준비하는 제대꽃 봉헌을 받습니다. 참여하기 원하시는 분은 사무실에 문의 하시기 바랍니다.
문의 : 사무실 (718) 321-7676

알 림

원죄 없이 잉태되신 동정 마리아 대축일
일시 : 12월 9일(월) 7 a.m.

판공성사

안나회•요셉회 판공성사
12월 17일(화) 10 a.m.

대림 판공성사
12월 17일(화) 8 p.m.

브루클린 교구 소속 타 본당 판공성사
베이사이드 성당 : 12월 18일(수) 8 p.m.
브루클린 성당 : 12월 19일(목) 8 p.m.
우드사이드 성당 : 12월 20일(금) 8 p.m.

대림피정

대림 피정
일시 : 12월 13일(금), 12월 14일(토) 7 p.m. - 9 p.m. 성당
12월 15일(일) 2 p.m. - 6 p.m. 성당
주제 : 성경속의 성가정
강사 : 미리내 성모 성심 수녀회 원장
김혜윤 베아트릭스 수녀님
*13일(금)과 14일(토) 저녁미사는 9 p.m.에 시작합니다.

기빙츄리 "나눔과 기쁨"
오늘도 내일도 그 다음날도 내 길을 계속 가야한다. (루카 13,33)
기부품목 : 현금, 상품권
기부기간 : 12월 29일(일)
기부주관 : 사목회
기부장소 : 친교실 사목회 데스크
기부된 모든 물품은 연말에 공동체 어려운 이웃을 위해 사용됩니다.

12월 Pizza Night
일시 : 12월 8일(일) 6 p.m. 미사 후
레지오 행사 관계로 첫째주에서 둘째주로 변경되며 연말 파티로 진행됩니다.

알 림

주일학교

어린이 미사 & 학생 미사

주일학교 부모님들은 가능하면 9:30 a.m. 혹은 12:30 p.m. 미사를 자녀들과 함께 참례하여 주시길 바랍니다.

주일학교(초등부) 크리스마스 쇼 연습일정

12월 1일(일) 11:20 a.m. - 12:00 p.m.
12월 8일(일) 11:20 a.m. - 12:00 p.m.
12월 15일(일) 1:30 p.m. - 3:00 p.m. (dress rehearsal)
12월 22일(일) 2:30 p.m. 크리스마스 쇼 시작
학생들은 모든 연습에 참가해야 합니다. 점심(식사)은 어머니 연합회에서 준비해 주십니다. 픽업시간은 12월 15일(일) 만 3:00 p.m. 입니다. 다른 날은 주일학교 마치는 시간과 동일하며 12월 22일(일) 본 날은 픽업시간을 예측하기 어려운 관계로 부모님들께서는 함께 참석해 주셔서 즐거운 시간을 가지시기를 바랍니다.

주일학교 판공

주일학교 대림 판공성사

12월 17일(화) 7 p.m.
장소 : 정 토마스 교육관

고등부 교구 성소 모임 (Jeremiah Project)

주관 : 브루클린 교구 성소국
* High School 남학생 (9-12학년) meeting
시간 : 금요일 5:30 p.m. - 토요일 1 p.m.
장소 : Immaculate Conception Center, Douglaston
접수 : 성소 후원회
문의 : 김성자 요안나 (917) 254-8540

2020년 1월 24일(금) - 1월 25일(토)	2020년 2월 21일(금) - 2월 22일(토)
2020년 4월 3일(금) - 4월 4일(토)	2020년 5월 1일(금) - 5월 2일(토)

알 림

기도모임

성소후원회 기도모임

일시 : 11월 24일(오늘) 12:30 p.m.
장소 : 성당 친교실 (제1교실)

미사 시간 변경

11월 27일(수) 8:30 p.m. 미사가 없습니다.
참고 하시기 바랍니다.

추수감사절 미사 시간 변경

11월 28일(목) 8:30 p.m. 미사는 없습니다.

사무실 휴무

11월 28일(목) Thanksgiving Day 관계로 휴무입니다.

한국학교

한국학교 휴교

11월 30일(토) Thanksgiving Day 관계로 휴교합니다.

성당 주차시 주의사항

• 성당 앞 거리

성당 앞은 타고 내리는 분들로 붐비는 곳입니다. 주차를 삼가주시고 타고 내리는 분들에게 양보해주시기 바랍니다.

• 주차장 입구

주차시 주차불가 표시가 있는 입구는 피해주시고 성당 주차장 안으로 들어와 주차해주십시오.

• 주일 미사 때 이중 주차

8 a.m. & 11 a.m. 미사 때 이중 주차하시는 분들은 열쇠를 차에 두고 가시거나 그렇지 않으면 차량 앞에 전화번호를 꼭 적어두고 가십시오.

• 성당과 정 토마스 교육관 사이의 건널목

건널목은 아이들이 뛰어나오는 경우가 많은 곳입니다. 천천히 차를 운행해주세요.

알 림

광고주 모집

주보광고주 모집합니다.
문의 : 사무실 (718) 321-7676

단체 및 회의

꾸리아 평의회

일시 : 11월 24일(오늘) 2 p.m.

• 기적의 메달 성모 꾸리아
장소 : 정 토마스 교육관 채플

• 동정이신 어머니 꾸리아
장소 : 성당 친교실
일시 : 11월 24일(오늘) 2 p.m.

연차 총 친목회

일시 : 12월 1일(일) 1:20 p.m. - 4:30 p.m.
장소 : 성당 친교실 (대상 : 행동단원)

봉사자의 밤

12월 2일(월) 7 p.m. 성당 친교실

도네이션

도네이션

성프란치스코의 집에서 기도뜰 조성을 위해 $500 도네이션 하셨습니다. 감사합니다.

미사 | Mass

토요특전미사	오후 8시 30분	
주일미사 Sunday Mass	오전	일반미사 8시 한국어 미사
		학생미사 9:30 am. English Mass
		교중미사 11시 한국어 미사
	오후	어린이 미사 12:30 p.m. English Mass
		청년미사 6시 한국어 미사
평일미사	오전	월요일 – 토요일 오전 7시
	오후	수요일 • 목요일 • 금요일 오후 8시 30분
고해성사	주일	미사 30분전 (오후 12시 30분 미사 제외)
	평일	목요일 저녁 8시 (미사 30분전)

알 림

Bayside구역 4반

11월 24일(오늘) 6 p.m. 권문희 세실리아 Home
63-43 Douglaston Pkwy, Little Neck NY
반장 : 권문희 세실리아 (646) 812-0804

Flushing 2구역 7반

12월 14일(토) 7 p.m. 박정자 제인 Home
33-64 165 St. Flushing, NY
반장 : 김용숙 리디아

Bayside구역 3반

11월 24일(오늘) 6 p.m. 이헌구 요셉 Home
43-54 196 St. Flushing, NY
반장 : 김 루시아 (917) 913-3120

생활 상담소

생활 상담소 상담 안내

11월 24일(오늘) 12:30 p.m. 제1교육관

봉사임원	안영남, 강석구, 임상규, 정재연	
11월 24일	이민법률	조진동 변호사
	일반, 형사 법률	오미나 변호사
	융자	한미카톨릭연방신협
	세무회계	진명 공인회계사
	한방 의료	박인숙 한의학박사
	노인복지	류철원 노인복지국
	교육상담	오상택 컨설턴트
	장례상담(전화상담)	하봉호 공인장례사 (718) 353-2424
문의	생활상담소 소장 : 임칠성 라파엘 (718) 578-8584	

지난주 우리의 정성		
주일헌금	$	8,446
교무금	$	12,105
특별헌금	$	0
감사헌금	$	350
총액	$	20,901
묵주기도 100만단		
11월 10일(일) – 11월 23일(토)		**38,302단**
누적 봉헌 단수		**총 1,062,807단**

11/18 (월)
손녀딸 곽알리슨 생일미사 (곽 벨라뎃다)
강현구 플라톤 미사 (지명은 아네스)
지길자 안나 건강 기원 미사 (김필자 엘리사벳)
여영옥 베로니카 건강 기원 미사 (서 마리아)
최옥희 발바라 건강 쾌유 기원 미사 (김은혜 세라피나)
결혼 63주년 감사 미사 (원 안셀모)
김태연 요셉피나 건강기원 미사 (홍 멜라니아)
박수금분 영혼 영원한 안식 연미사 (가족)
권금분 소화 데레사 연미사 (권 글라라)
김광호 영원한 안식 연미사 (김혜영 수산나)
전금분 데레사 영원한 안식 연미사 (김정완 데레사)
신현금, 이종복 연미사 (이건우 갈리스또 가족)
Rev. Paul Kang 연미사 (Patricia M O'Kane)
오성헌 데이빗 영혼을 위한 연미사 (오문자 데레사)

11/19 (화)
최옥희 발바라 건강 기원 미사 (박광옥 안젤라)
여영옥 베로니카 건강 기원 미사 (서 마리아)
김태연 요셉피나 건강기원 미사 (홍 멜라니아)
최옥희 발바라 건강 기원 미사 (문숙희 젤마)
민숙자 리디아 영육미사 (민금희 요세피나)
박수금분 영혼 영원한 안식 연미사 (가족)
권금분 소화 데레사 연미사 (권 글라라)
김광호 영원한 안식 연미사 (김혜영 수산나)
전금분 데레사 영원한 안식 연미사 (김장완 엘리사벳)
어팔수 기일 연미사 (최숙자 크리스티나)
엄하용 마르코 영원한 안식 연미사 (김용숙 리디아)
동생 김경학 연미사 (김명자)
Rev. Paul Kang 연미사 (Patricia M O'Kane)
오성헌 데이빗영혼을 위한 연미사 (오문자 데레사)
유인만 바오로, 유희원 빌리시다 연미사 (유동현 요한)

11/20 (수)
김태연 요셉피나 건강기원 미사 (홍 멜라니아)
이천수 스테파노 건강기원 미사 (이희자 아네스)
민숙자 리디아 영육 미사 (민금희 요세피나)
박수금분 영혼 영원한 안식 연미사 (가족)
권금분 소화 데레사 연미사 (권 글라라)
김광호 영원한 안식 연미사 (김혜영 수산나)
전금분 데레사 영원한 안식 연미사 (김장완 엘리사벳)
어머님임영자 영혼 안식 연미사 (김동수 야고보)
오성헌 데이빗 영혼을 위한 연미사 (오문자 데레사)
오성옥 마리아 연미사 (준장 에드먼드)
Rev. Paul Kang 연미사 (Patricia M O'Kane)

11/21 (목)
지길자 안나 건강 기원 미사 (김필자 엘리사벳)
김태연 요셉피나 건강기원 미사 (홍 멜라니아)
민숙자 리디아 영육 미사 (민금희 요세피나)
백영덕 소화데레사 생일 미사 (정 마드리나)
박수금분 영혼 영원한 안식 연미사 (가족)
박효종 라우렌시오, 박월임 헬레나 영원한 안식 연미사 (가족)
권금분 소화 데레사 연미사 (권 글라라)
김광호 영원한 안식 연미사 (김혜영 수산나)
전금분 데레사 영원한 안식 연미사 (김장완 엘리사벳)
어머니 송옥심 모니카 기일 연미사 (안 토마스 가정)
대자 손 요셉 연미사 (최 로오렌스, 세실리아)
오성헌 데이빗 영혼을 위한 연미사 (오문자 데레사)
진 제니퍼 미사 (박 요셉)
신우진 첼레시티노, 김경연 미카엘라 감사 미사 (신 엘리사벳)
김철희 시몬 신부님 미사 (정태강 모니카)
브린, 가비 외손녀들 감사 미사 (최 로오렌스, 세실리아)
아영, 우영, 에릭 자녀들 감사 미사 (최 로오렌스, 세실리아)
홍종칠 헬레나 건강 기원 미사 (임선희 세레나)
친정 어머니 임헌유 연미사 (임 세실리아)
Rev. Paul Kang 연미사 (Patricia M O'Kane)

11/22 (금)
오금홍 세실리아 본명축일 미사 (1구역 1반)
볼필리오, 에밀리아 본명축일 미사 (1구역 1반)
한선자 세실리아 본명축일 미사 (1구역 1반)
세실리아 본명축일 미사 (안나회)
한순자 세셀리아 본명축일 미사 (1구역 1반)
사라 양 생일 축하 미사 (장명남 부부)
박성규 이냐시오 생일 축하 미사 (조영희 에스더)
전가별 가브리엘, 윤희영 아나스타샤 혼배 감사 미사 (박계학 사도요한)
최옥희 발바라 건강 기원 미사 (송 도로테아)
김태연 요셉피나 건강기원 미사 (홍 멜라니아)
요셉회 회원 건강 미사 (요셉회)
민숙자 리디아 영육 미사 (민금희 요세피나)
심명혜 체칠리아 축일 감사 미사 (무영)
박수금분 영혼 영원한 안식 연미사 (가족)
권금분 소화 데레사 연미사 (권 글라라)
김광호 영원한 안식 연미사 (김혜영 수산나)
전금분 데레사 영원한 안식 연미사 (김장완 엘리사벳)
불쌍한 연옥 영혼들 연미사 (전양선 마리아 막달레나)
김헌철 세례자 요한 연미사 (김홍교 아우구스티노 가족)
최웅하 요한 연미사 (헬레나)
오성헌 데이빗 영혼을 위한 연미사 (오문자 데레사)
박 유스티나 연미사 (황 리나)
한승랑 마리아 연미사 (오영실 세실리아)
최광애 요안나 건강 기원 미사 (로사리오회)
오빠 호병훈, 언니 이정옥 아네스 연미사 (홍정성 카타리나)

11/22 (금)
Rev. Paul Kang 연미사 (Patricia M O'Kane)
이영자 마리안나 연미사 (가족)
김영숙 루시아 미사 (친구)
부모님의 영원한 안식 연미사 (정 젤뚜르다)
정홍용 바오로 영원한 안식 연미사 (서영애 리드비나)
윤영석 연미사 (박정미 모니카)

11/23 (토)
최옥희 발바라 수술 회복 기원 미사 (홍 요안나)
최광애 요안나 건강 기원 미사 (강상숙 모니카)
최광애 요안나 건강 기원 미사 (김옥심 엘리사벳)
강선희 미사 (지명은 아네스)
황희성 세실리아 생일 축하 미사 (이혜진 안나)
이영주 에드몬드 수녀님 영명 축일 미사 (요셉회)
박수금분 영혼 영원한 안식 연미사 (가족)
권금분 소화 데레사 연미사 (권 글라라)
전금분 데레사 영원한 안식 연미사 (김장완 엘리사벳)
홍금희 데레사 영원한 안식 연미사 (김은혜 세라피나)
Rev. Paul Kang 연미사 (Patricia M O'Kane)
오월봉 데레사 연미사 (박현경 로사)
박은경 안나 연미사 (박현경 로사)
박수경 스테파노 연미사 (박현경 로사)
최규홍석 돈보스코 연미사 (박규용 리타)
이태석 요한 신부님 연미사 (이점자 아드리아나)
오성헌 데이빗 영혼을 위한 연미사 (오문자 데레사)
이성하 시몬 감사 미사 (이 요안나)
지용덕 마르코, 손정연 헬레나 미사 (지명은 아네스)
강정순 요안나 영원한 안식 연미사 (이복희 엘리사벳)
강정순 요안나 영원한 안식 연미사 (김은혜 게라피나)
김광호 영원한 안식 연미사 (김혜영 수산나)
호관성 요셉, 호태호 마리아 연미사 (홍정성 카타리나)
아버지 박근진 바오로 연미사 (권순옥 엘리사벳)
세상을 떠난 레지오 단원 영혼 연미사 (최인들의 피난처 Pr.)
지해룡윤 베드로 연미사 (지순옥)
최희윤 데레사 연미사 (지순옥)
지정숙 루시아 연미사 (지순옥)
지하워드 레이몬드 연미사 (지순옥)

11/24 (일)
강미화 비비안나 미사 (익명)
최광애 요안나 미사 (박 세실리아)
신원진 베네딕도, 한진희 아네스 감사 미사 (신 엘리사벳)
신엘리사벳 대모님 건강 기원 미사 (박진희 아델라)
박진희 아델라, 임옥란 로즈마리, 박주은 아가비토, 정효원 건강 미사 (박진희 아델라)
윤효진 세실리아, 윤애련 미카엘라, 윤라혤 건강기원 미사 (박진희 아델라)
강요한 데레사 가정 감사 미사 (장명남 부부)
최광애 요안나 건강 미사 (최 안나)
이정산 토마스 건강 미사 (최 안나)
이영임 빠른 건강 회복 미사 (최 아네스)
이정산 토마스 건강 기원 미사 (이봉자 모니카)
Susamma & Michael 가정 감사 미사 (주호종 부부)
치유 감사 미사 (성령 기도회)
최옥희 발바라 빠른 건강 회복 미사 (성두현 가브리엘 가족)
박수금분 영혼 영원한 안식 연미사 (가족)
이성순 요세피나 연미사 (가족)
권금분 소화 데레사 연미사 (권 글라라)
어머님 최마리아 연미사 (박해성부부)
우창완 영원한 안식 연미사 (우경아 마틸다)
세상을 떠난 레지오 단원들 영혼 연미사 (상지의 옥좌 Pr.)
세상을 떠난 레지오 단원들 영혼 연미사 (원죄없이 잉태되신 모후)
세상을 떠난 레지오 단원들 영혼 연미사 (일치의 모후)
김광호 영원한 안식 연미사 (김혜영 수산나)
전금분 데레사 영원한 안식 연미사 (김장완 엘리사벳)
Rev. Paul Kang 연미사 (Patricia M O'Kane)
이종철 스테파노 신부님 연미사 (정 이사벨라)
죽은 형제 자매를 위한 연미사 (이석용 알폰소)
김창린 필립보 신부님 연미사 (정 이사벨라)
정홍식 요아킴 연미사 (정 이사벨라)
정주성 요셉 신부님 연미사 (정 이사벨라)
돌아가신 양친 부모님 연미사 (이석용 알폰소)
허 골롬바 연미사 (김기순 글라라)
김주열 말구, 박대순 마리아 연미사 (김기순 글라라)
Veronica 수녀님 연미사 (주호종 부부)
윤성 알베르토 연미사 (윤은태 제니퍼)
오성헌 데이빗 영혼을 위한 연미사 (오문자 데레사)
시부모님 정승온, 정낙삼 연미사 (이봉자 모니카)
친정 부모님 안순애 마르따, 이상엽 연미사 (이봉자 모니카)
김영희, 이종기 마리안나 연미사 (김옥심 엘리사벳)
한유석, 이우임 골롬바 연미사 (김옥심 엘리사벳)
김그리스도왕 수녀님과 모든 영혼 연미사 (스콜라스티카)
모친 이확실 세실리아 기일 연미사 (김희숙 요안나마리)
남궁진희 테레사 연미사 (노명자 율리안나)
장시호 알렉시오 영육 건강 미사 (남 레지나)
비지니스를 위한 미사 (차 베로니카)
한 스테파노, 차 베로니카 부부 미사 (차 베로니카)
동생 차경철, 조카 차태영, 차진영 미사 (차 베로니카)
박규자 루시아, 방기태 방지거 건강 기원 미사 (방지현 사라)
강정순 요안나 연미사 (방지현 사라)
세상을 떠난 레지오 단원 영혼 연미사 (사랑의 샘 Pr.)
세상을 떠난 레지오 단원 영혼 연미사 (기쁨의 샘 Pr.)

단체모임 / Group Meetings

사목회	매달 마지막 수요일 9 pm	마니피캇 성가대	일요일 9:30am	올뜨레아	매달 제3주일 1 pm
단체장	매달 제1수요일 9 pm	한중협 성가대	금요일 8:30pm	성계회	매달 제2주일 9:30pm
구역,반장회의	매달 제1화요일 8 pm	Cherubim Choir	Sunday at 9:30am	성소후원회	매달 제4주일 12:30pm
안나회	매달 제2화요일 11 am	Junior Youth Orchestra	Friday at 7:30pm	성병기도회	매주 목요일 8 pm
요셉회	매달 제2화요일 11am 미사후	Logos Teens Choir	Sunday at 8:30am	어머니 연합회	매달 제3주일 11 am 미사후
로사리오회	매달 제2주일 11am 미사후	청년연합회 베풀마지막 토요일8:30pm	페이지(성가대)	일요일 4 pm	간호사회	매달 제4주일 12:30pm
성시회	매주 목요일 9 pm		소금(전례)	일요일 5 pm	한국학교	토요일 9 am - 1 pm
베드로회	매달 제3목요일 8 pm				생활 상담소	매달 제2/4주일 12:30pm
바상회	매달 제1토요일 7:30pm	High School Youth Group	Friday at 8 pm	현화회	매달 제1토요일 11 am
대건회	매달 제3토요일 7 pm	꼬미시움	매달 제3주일 2 pm	꾸리아	매달 제4주일 2 pm
연행회	매달 제2주일 12:30pm	ME	매달 제2주일 12:30pm	Cornerstone	2nd Sunday after 9:30 Mass

웨딩촬영, 가족사진, 아기사진
여권사진, 비디오 촬영, 액자
M사진관
718.886.1677
40-19 159St. #81 Flushing

넌 짜장 난 짬뽕
손 만국식 중화요리
이 빨라도
718-225-1210
201-07 Northern
대.소 연회석 연회 개장오래 연회

플러스 약국
PLUS DRUGS
신자분들께 10% 할인해 드림
718-352-1234
209-31 Northern blvd

장례보험
오 다윗
718 • 908 • 0733

St. Pius
Yeoh Art School
성 비오르
예원아트 스튜디오
718.908.0623

제미 장의사
(718) 461-2660
Leon E. Jamie
박혁진 골롬바노 공원 장례사
(516) 780-3047

JUNK EXPRESS
쓰레기 수거 및 철거
(718) 415-2004

다보안경원
DABO EYEWEAR
뉴욕최고의 안경점
저렴한 가격
최고의 써비스
(성당 신자분 우대)
718-321-1212
(KISSENA 지점)
718-358-9595
(Union지점)

스마일 약국
SMILE PHARMARCY
Free Delivery
(718) 358-3800
(718) 358-1212
150-07 Northern Blvd. 11354

CHERRY HAIR
체리 헤어
718-661-1004
192-27 Station Rd
Flushing, NY 11358

센츄리 홈즈
부동산
후러싱, 롱아일랜드
주택, 콘도, 콤트
박난기 (캐서린)
917-623-0007

Danny Choi
골프 레슨
718-757-2295
Spring Rock Golf Center
377 Denton Ave New Hyde Park

FULTONEX REALTY
부동산
레슬 리
718-666-5751

유니온 약국
718-961-6010
박병수 레오
약사 신인순 레오니아
36-32 Union St.

제일
장의사
한응호 토마스
제일의 가격
제일의 섬김
(718)
404-5252

글로벌 애터미
atom
개인/단체 선물 상담
917-930-1065
148-03 34th Ave

노던 골프
718-353-9800
156-44 Northern Blvd.
(H Mart Mall)

결혼 정보 회사
듀오 USA
201-242-0505 (NY)
세실리아

출장 폐백
웨딩 피로연 음식
917-703-3848
김 클라라

RX 조아 약국
TEL. 917-563-7502
150-15 Northern Blvd.
Flushing, NY 11354

AC 약국 (노던 154개)
15416 Northern Blvd.
718-886-0060

365 TV LIVE
한국방송
한국 라이브 방송
(53개 채널)
인터넷만 있으면 OK!
718-908-1422
718-594-0704

광고주 모집

효안 한의원
한약, 침, 교통사고 보험처리
(718) 353-6702
(718) 600-5416
142-11 38th Ave.
Flushing, NY 11354

최윤승변호사
이민법 / 상법
부동산법
(718)460-2512
36-26 Union St. Suite 3F
Flushing, NY 11354

정무검도관
관장 임재경
(바오로)
(917) 952-8780
(516) 504-0066

아모레화장품
스킨케어 메이컵 전문
(718)279-8400(Bayside)
209-17 Northern
(718)939-2932(Flushing)
39-06 Union Street

삼원각
344 노딘 후러싱
연회석 완비
생일파티, 돌잔치, 회갑연
교회, 각종 모임
(718)445-8500

부부 한의원
원장 박노태 요셉
한의학사 박연숙 레지나
718-888-1522
165-20 Northern Blvd. 1FL

행복한 가정 • 가족의 건강
뉴-마트
동양 • 서양 그로서리
• 반찬, 음식 •
• 고기, 생선 •
• 과일, 야채 •
뉴마트 장학음식 전문점
718-344-5542
718-428-4748
212-12 Horace Harding
Exp., Bayside, NY 11364

공인회계사 진명
개인 및 법인회계처리
회계감사 / 세무정리
세무신고
(718)445-6400
36-22A Union St #202

맹큐 치과
일반 치과
임플란트 전문 치과
43-20 214th Pl.
Bayside, NY 11361
718-225-8877
노딘 플러쉬드 랜 플러쉬드 근처

조진동 변호사
노딘154가 체이스 은행옆
718-353-2699

대성 이발관
40-140 150 St.
역자 골목
안영경 마태오
(718) 913-9736

제1회 여어 명물보석상
임보석
GIA 공인감정사 영어와 보리어
명품 보석 판매(주력)
(718) 463-3313
38-24 UNION St.
WWW.IMBOSEKJEWELRY.COM

뉴욕 · 뉴저지
대표: 718.353.2424

新李 신정갈비
SHINJUNG GALBI
갈비, 돼지갈비 전문
대 · 소 연회석 완비
718-358-9292
160-13 Northern

예인 한의원
한국산 한약재 처방
공진단 경옥고
8지침 다이어트
(718)539-5161
142-36 38th Ave 플러싱

HOPE since 1982
AGENCY INC
사업체 • 건물 • 주택 • 자동차
생명 • 건강 • 메디케어
John Hancock • Life • Home
Insurance Brokers
의정보험 718-961-5008

공보석
고급 셋팅
주인이 직접 세공
(718) 762-6900
39-10 Union 플러싱

초롱 컴퓨터
강석구 그레고리오
노트북 판매 및 수리
프로그램 개발, 인터넷 수리
고장 지점까지 출장
(718)353-0911
40-13 159th St Suite B

이한식재활전문병원
중개 활용 의학, 재활의학
신경 치료실 및 수술 치료
인체 유전자검사 최첨단검사
718-224-1600
160-21 32nd Ave 플러싱

아카디아 학원
입시 전문
사립고, 특목고 입시
ISEE, SSAT, SHSAT
대학 입시
SAT, SAT II, AP
209-35 노딘 #201
646-975-0573

우리 어덜트 데이케어
wooriadultday.com
(718)709-4747
무료 아침 점심 식사, 차량
소셜 서비스, 각종 프로그램 제공
메디케이드, 메디케어 소지자
45-65 162 St, Flushing, NY 11358

초롱 냉동
냉장고, A/C, 세탁기
건조기 등 출장수리
(상업용 가정용)
718-353-0944
40-13 159th St Suite B

이 덕 규 건축설계
허가용 새로 공학적인 건축기술사
신축 증축 모든 건축 허가
718-353-8137
159-61 노딘 40C 플러싱

PAIN PAIN CLINIC
고경현 통증 병원
고 경 현 (바오로)
최고의 의료 기술과
최첨단 의료 장비 완료
한양 마트 옆 150PL
718-445-4370

신 성 호 건 축 사
194-02 노딘 2층
(718) 428-2882

후러싱 꽃집
결혼생일 축하 꽃
개업행사 화환화분 장례화환
718-463-9055
147-20A Northern Blvd
www.flushinggardenflorist.com

스프링 골프
골프 클럽/골프 의류
액세 사리
(718) 224-4444
221-02 Horace Harding
Expy. Bayside, NY 11364

MOTIVE
718 767 2124

KCS
KCS 공공보건부
718-791-2197
718-886-4126
간병서비스 지원, 양노 교육
응급방관한 학교육, 금연상담
건강보험 등록, 통장 개설

광고주 모집

광고주 모집

4th Sunday in November

Solemnity of Christ The King

< Our Lord Jesus Christ, King of the Universe >

By Fr. Joseph Veneroso, M.M.

The liturgical year comes to a close with this great solemnity of Christ, the King of the Universe. That's a pretty large kingdom! What it means is the gospel of Jesus and his spirit of love, forgiveness, mercy and hope are not limited to this earth, nor even to the human race. Jesus is King over everything that is.

Of course, here's the thing: although the Catholic Church is the largest single religion with 1.2 billion members, there are more than 7 billion people living on earth. Many have not even heard of Jesus. More still do not believe in him. In addition, even though people call themselves Catholic or Christian doesn't mean they are living according to gospel values. We can make this even more personal: how much of our life has not yet been transformed by the spirit of Jesus?

All the universe, from the farthest galaxy to the smallest subatomic particle, was created by God. It's our job to make sure everything we think, say and do reflects God's glory. In addition, God used the elements and atoms of our earth to become human. Let us work to protect the earth through which God's Son entered into creation.

Special Collections

Nov. 24th (Today) for Campaign for Human development

Giving Tree

Giving Tree will be in the church basement.
Date : Nov. 10th - Dec. 29th (Sun)
Please help our fellow church members by providing the requested gift. There will be a box to put in all donations.

Christmas Show Practice (Elementary School)

Dec. 1st (Sun) 11:20 a.m. - 12:00 p.m.
Dec. 8th (Sun) 11:20 a.m. - 12:00 p.m.
Dec. 15th (Sun) 1:30 a.m. - 3:00 p.m. (dress rehearsal)
Dec. 22nd (Sun) 2:30 p.m. Christmas Show
Lunch will be provided and pickup is 3:00 p.m. on Dec. 15th (Sun) only.

Noodle Party and Thank You Ceremony for reaching 1M Rosary Prayers for the Unity of Catholic Churches Around the World

Date and Time : Nov. 24th (Today) after 11am Mass
Location: Church basement
Ceremony Time: 2pm
There will be a final rosary prayer before the statue of Virgin Mary , Afterwards, all the dedication slips will be burnt as an offering. We look forward to seeing you there.

Announcements

Church Office Closed (Thanksgiving Day)

Date : Nov. 28th (Thu)
There will be 7 a.m. mass but NO 8:30 p.m. mass.

Infant Baptism

Date : Dec. 1st (Sun) Time : 1:30 p.m.

Adult Legio Annual Show & Get-Together

Dec. 1st (Sun) 1:20 p.m. - 4:30 p.m.
All Adult Legio groups will gather in the church basement for praise and celebration to Mother Mary. Everyone is welcome to attend.

Coat & Hygienic Supplies Drive

The Sunday School is assisting one of Woodside's young adult, Clare Lee, to supply coats and basic hygienic supplies with St. Dominic's Outreach.
They are accepting the following:

- Coats (Men's only)
- Scarves, Gloves, Socks
- Underwear (Sizes M-XXL)
- Toothbrush, Travel-size toothpaste
- Razors, shaving cream, shampoo, conditioner

Donations will be accepted in the JHS/HS Sunday school office on Sunday. Please look for any of the JHS/HS teachers to donate.

Universal Prayer

- For the Church, the body of Christ: that its royal head may draw all believers into the visible unity of the one body, let us pray to the Lord.. ◎ Lord, hear our prayer.
- For all who exercise authority in our world today: that they may learn from the King who came to suffer and to serve, let us pray to the Lord. ◎
- For all prisoners of conscience: that they remain firm in their sufferings, inspired by Christ who was unjustly condemned, let us pray to the Lord. ◎
- For hope in the future that we may look forward to the final triumph of the reign of Christ, let us pray to the Lord. ◎
- For those who have passed through death, that Christ who forgave the good thief may welcome them into paradise. Let us pray to the Lord. ◎

성 베오로 성이상 천주교회 (퀸즈성당)

2019 DECEMBER 12월

일 SUNDAY	월 MONDAY	화 TUESDAY	수 WEDNESDAY	목 THURSDAY	금 FRIDAY	토 SATURDAY
1 대림 제1주일 음악 세례 1:30pm 보이시송 주회 연주 송 본당회 3:30pm - 4:30pm (행동단원) 영어 예비신자 교리반 12:30pm	2 통사지회 및 7pm	3	4 수요 예비신자 교리반 8pm	5 성시회 9pm	6 첫 금요일 신심 행사	7 어린자의 날 미사
8 대림 제2주일 로사리오회 11am 미사 후 영어 예비신자 교리반 12:30pm 한성회 - 성탄 장식 12:30pm 예비신자 대부모 만남의 날 12:30pm	9 한국없이 임대되신 복되신 동정 마리아 대축일	10	11 예비신자 세부모 만남의 날 8pm	12 성시회 9pm	13 성령세 9am 음나온 남성회 미사 10:30am 대림 피정 (12/13-12/15)	14 주일학교 4-5학년 피정
15 대림 제3주일 플로레이 1pm 꼬리시움 명의회 2pm 아이니 한일회 합례회 12am미사후 영어 예비신자 교리반 12:30pm	16	17 안나회 - 요셉회 판공성사 10am 김로의 날 행사 10am-2pm (안나회 - 요셉회 일모임) 중고등부 판공성사 7pm 본당 대림 판공성사 8 pm	18 수요 예비신자 교리반 8pm 베이사이드 판공성사 8pm	19 성령기도회 지구예절 8pm 성시회 9pm 브루클린 판공성사 8pm	20 대림 특강 8:30pm 미사 후 우드사이드 판공성사 8pm	21 한국학교 종교
22 대림 제4주일 영어 예비신자 교리반 12:30pm 한일 성모소 12:30pm 우리아 명의회 2pm 크리스마스 쇼 2:30pm	23	24 성탄 성야 미사 성탄 행렬 8:00pm 미사 8:30pm	25 Christmas Day 주님 성탄 대축일	26 성시회 9pm	27 성 요한 사도 복음사가 축일	28 한국학교 종교
29 헤롯, 마리아, 요셉의 성가정 축일 영어 예비신자 교리반 12:30pm	30	31 송구영신 감사미사				

이 스케줄은 본당 상황에 따라 예고 없이 변경될 수 있습니다

성 바오로 정하상 천주교회 (퀸즈성당)

St. Paul Chong Ha-Sang Roman Catholic Church
32-15 Parsons Boulevard Flushing, NY 11354
Tel: 718-321-7676 I Fax: 718-321-7005 I Web: StPaulQueens.org I Email : Office@stpaulqueens.org

Our Lord Jesus Christ, King of the Universe — **November 24, 2019 (Year C) No. 2448**

9:30 A.M. MASS					
Opening	The King of Glory	729 Breaking Bread	**Communion**	Bread of Life	369 Breaking Bread
Offering	Alleluia! Sing to Jesus!	731 Breaking Bread	**Closing**	The King of King, Christ Jesus Reigns	727 Breaking Bread

12:30 P.M. MASS					
Opening	To Jesus Christ, Our Sovereign King	124 Children's Mass	**Communion**	Bread of Friendship	302 Children's Mass
Offering	You Are Always with Me	233 Children's Mass	**Closing**	The King of Glory	126 Children's Mass

	Mass Emcee	First Reading	Second Reading	General Intercession	Altar Server
9:30 a.m. Mass	Kristen Cho	Gianluca Flumiani	Mina Kim	Matthew Choi	Isaac Shon•Jung Won Lee•Jaycee Choi•Bona Lee
12:30 p.m. Mass	Teacher	Student	Student	Student	Justin Jou•Seo A Choi•Ethan Lee•Clair Lee

Responsorial Psalm

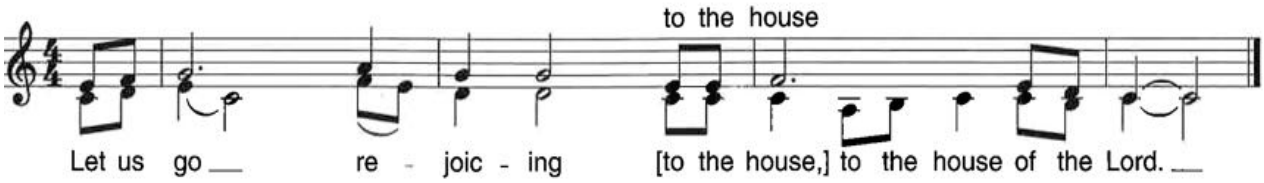

Entrance Antiphon

How worthy is the Lamb who was slain,
to receive power and divinity, and wisdom and strength and honor.
To him belong glory and power for ever and ever.

First Reading

A reading from the second Book of the Samuel
2 Samuel 5:1-3 (162C)

Second Reading

A reading from the Letter
of Saint Paul to Colossians
Colossians 1:12-20

Communion Antiphon

The Lord sits as King for ever.
The Lord will bless his people with peace.

"Amen, I say to you, today you will be with me in Paradise."