성 바오로 정하상 천주교회 (퀸즈성당)

St. Paul Chong Ha-Sang Roman Catholic Church

32-15 Parsons Boulevard Flushing, NY 11354
Tel: 718-321-7676 I Fax: 718-321-7005 I Web: StPaulQueens.org I Email : Office@stpaulqueens.org

연중 제13주일 2019년 6월 30일(다해) 2427호

Pastor	Rev. Andrew M. Kim	주 임 신 부	김 문 수 앤 드 류
Parochial Vicar	Rev. Hee Bong Bernard Nam Rev. Chulhee Simon Kim	보 좌 신 부	남 희 봉 벨 라 도 김 철 희 시 몬
Director of Faith Formation	Rev. Joseph R. Veneroso, M.M.	보 좌 신 부	배 종 섭 요 셉
Permanent Deacon	Paul M. Chin John S. Im	종 신 부 제	진 명 바 오 로 임 석 원 요 한
Pastoral Assistants	Sr. Mijeong Agapita Lee, OSB Sr. Youngjoo Edmond Lee, OSB	전 교 수 녀	이 아 가 비 타 이 에 드 몬 드
Parish Council President	Mr. Joseph Han	사 목 회 장	한 해 남 요 셉

입당성가 68번 기쁨과 평화 넘치는 곳

예물준비성가 216번 십자가에 제헌되신
512번 주여 우리는 지금

영성체성가 178번 성체 앞에
163번 생명의 성체여

파견성가 200번 열절하신 주의 사랑

네 이웃을 너 자신처럼 사랑하여라.

입당송

모든 민족들아, 손뼉을 쳐라. 기뻐 소리치며 하느님께 환호하여라.

화답송

시편 16(15), 1-2ㄱ과 5.7-8.9-10.11 (◎5ㄱ 참조)

◎ 주님, 당신은 제 몫의 유산이시옵니다.

영성체송

내 영혼아, 주님을 찬미하여라.
내 안에 모든 것도 거룩하신 그 이름 찬미하여라.

화답송

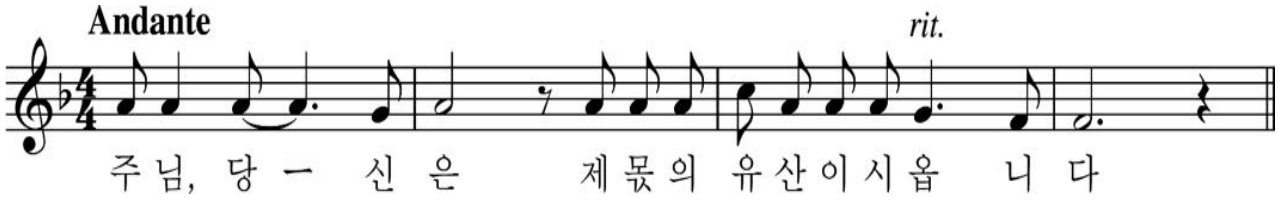

전례 담당	미사 해설	제1독서	제2독서	보편 지향 기도	복사
토요 특전 미사	오 미 나	장 택 규	탁 환 섭	박 현 숙	Mina Kim•Matthew Choi•Monica Kim
8시 미사	김 지 은	윤 석 채	백 정 덕	정 춘 홍	Steven Lee•Regian Lee•Alice Choe
11시 미사	박 의 진	서 기 호	이 유 경	한 경 수	Kate Hwang•Ryan Kim•Chloe Lee
6시 미사	이 승 룡	문 소 영	왕 은 희	이 미 첼	송지연•김남효•유필립

연중 제13주일

임석원 요한 부제

우리 모두는 예수님을 따르도록 부르심을 받은 사람들입니다. 이 부르심에 제대로 응답하고 있는지 돌아보는 것이 오늘 성경 말씀의 주제입니다.

구약성서에서 예언자를 대표하는 엘리야가 그의 뒤를 이을 예언자를 세우라는 하느님의 말씀에 따라 엘리사를 찾아가 밭을 갈고 있던 엘리사에게 자신의 겉옷을 걸쳐 줍니다. 이 겉옷은 엘리야의 예언자로서의 역활을 상징하는 것으로 이제 엘리사가 그의 후계자가 되었다는 것을 의미하고 있습니다. 나중에 엘리야가 회오리바람에 실려 하늘로 올라갔을 때 그의 겉옷이 떨어지고 엘리사는 그의 겉옷을 물려받게 됩니다. 부르심을 받은 엘리사의 행동은 확고하였습니다. 그는 밭을 갈던 소들을 잡고 쟁기를 부수어 그것으로 불을 피워 고기를 구워 사람들에게 나눠주고 엘리야를 따라나섭니다. 소를 잡고 쟁기를 부수어 불을 피웠다는 것은 이제 엘리사가 다시 옛날의 농부로 돌아설 수 없다는 것을 의미합니다. 하느님의 부르심에 응답하는 것은 과거의 자신으로 돌아갈 수 없다는 것을 의미하고, 또 물질적으로 안정을 보장해 주는 것도 아닙니다.

"주님, 당신은 제 몫의 유산이시옵니다."라는 화답송의 시편 저자가 노래하는 것처럼 주님의 부르심에 응답하는 사람에게는 주님께서 그의 몫이 되어주시기 때문입니다. 그에게 필요한 모든 것은 주님께서 마련해 주실 것이라는 믿음입니다.

예수님께서는 하늘로 올라가실 때가 되자 수난과 죽음 그리고 부활의 영광을 통해 그분의 사명을 이룰 예루살렘으로 가시려고 마음을 굳히셨습니다. 사마리아는 갈릴레아에서 예루살렘으로 가는 지름길이었습니다. 하지만 갈릴레아 사람들은 사마리아를 피해 먼 길로 돌아 예루살렘으로 갔다고 합니다. 유다인들은 사마리아 사람들을 예루살렘성전에서 제사를 드리지 않고 또 이방인들의 피가 섞여 있다고 경멸하였고, 사마리아 사람들도 그런 유다인들을 적대시하였습니다. 그럼에도 불구하고 예수님께서 사마리아를 지나가신 것은, 세상 사람들의 구원을 위해 예루살렘으로 길을 떠나시며 유다인으로서 사마리아 사람들에게 화해의 손을 내미신 것 입니다. 사마리아 사람들이 예수님을 배척하자 제자들이 하늘에서 불을 내려 보내자고 합니다. 그러나 예수님께서 하늘에서 내릴 불은 파괴하는 불이 아니라 생명을 주는 '성령의 불'이었습니다.

예수님은 제자들이 복수가 아니라 관용과 용서를 배우기 원하셨고, 사마리아 사람들이 예수님의 복음을 받아들일 시간을 주셨습니다. 그리고 사마리아 사람들은 복음을 받아들였습니다. (사도 8:4-8)

예수님을 따르겠다는 세 사람이 있었습니다. 첫번째 사람에게 하신 예수님의 말씀 "사람의 아들은 머리를 기댈 곳조차 없다"는 것은 그분을 따른다는 것이 물질적인 안정을 보장하지 않는다는 것을 의미하고 또 어떤 곳에 안주할 수 없다는 것을 의미합니다. 예수님을 따르는 사도들은 그분이 계신 곳, 죄인들, 고통받는 사람들, 외로운 사람들을 찾아 다녀야 한다는 것입니다. 두번째 사람에게 "죽은 이들의 장사는 죽은 이들이 지내도록 내버려 두고, 너는 가서 하느님의 나라를 알려라" 하신 말씀은 좀 이상하게 들릴 수도 있습니다. 어떤 학자는 예수님이 사용하신 아람어에서 '죽은 이'와 '마을'이 아주 비슷한 단어여서 이 구절은 이렇게 번역할 수 있다고 합니다. "죽은 이들의 장사는 마을에서 지내도록 내버려 두고,……." 여기서 마을은 가족이나 친척, 마을 사람들을 의미합니다.

하느님 나라의 기쁜 소식을 전하는 것은 그만큼 급박한 일이기 때문입니다. 세번째 사람에게 하신 "쟁기를 손에 대고 뒤를 돌아보는 자는 하느님 나라에 합당하지 않다."는 말씀은 예수님을 따름에 온전히 헌신할 것을 요구하시는 말씀입니다.

교회가 가르치는 우리 삶의 의미는 하느님을 알아 공경하고, 세상에 예수 그리스도의 기쁜 소식을 전하는 것 입니다. 우리 모두는 각자의 삶의 자리에서 주님의 부르심에 응답하는 삶을 살고있는지 생각해 봐야 하겠습니다. 주일 하루가 아니라 일주일 내내 하느님께서 우리 생활의 한 가운데를 차지하시는 삶, 그것이 부르심에 응답하는 삶이라고 생각합니다. 그렇게 할 때 우리에게 필요한 다른 모든 것들은 제자리를 찾아가게 될 것입니다. 올해도 반이 지났습니다. 오늘 복음의 세 사람처럼 이런저런 핑계를 대며 또 한 해를 보내고 있지는 않는지, 우리가 부르심을 받은 사람들로서 주님과 이웃을 위해 헌신하는 삶을 살고 있는지 돌아봤으면 좋겠습니다.

Pastor's Desk

김문수 앤드류 주임신부

오늘은 연중 제13주일을 지냅니다. 오랜만에 녹색 제의를 입는 주일입니다. 지난 사순절과 부활절을 지난 3주간에 걸친 대축일에 이어 오늘 연중 제의를 입습니다. 상록수처럼 여름의 무더위에도 지치지 않는 신앙심을 북돋아 주는 색깔입니다.

하지가 지나가 갑자기 기온이 상승하여 따가운 햇살이 그늘을 찾게 합니다. 이제 산으로 들로 더위를 피해 더위를 즐기러 가족끼리 간단한 여행이 잦은 계절입니다. 모쪼록 건강과 안전에 유의하시기를 바라며 또한 어디를 가시던 주일 미사는 꼭 참석하시기 바랍니다. 또한 아이들이 방학이라고 주일 미사까지 방학이어서는 안됩니다. 이런 이유로 여름 방학 때에도 주일 12시 30분 미사를 지속하고 있습니다.

요즈음은 스마트 폰의 애플이 잘 발달되어 주변의 성당과 미사 시간 그리고 어떻게 가는지까지 알려주어서 참 편리합니다. 따라서 어느 휴가지에 가더라도 몰라서 미사를 빠질 염려가 없습니다. 문득 신학교 때 여름 방학이 시작될 때면 교장 신부님이 신학생들을 모아 놓고 "No vacation for vocation!" 즉 "성소에 방학이란 없다."라며 신앙생활을 게을리하지 말 것을 당부하시던 생각이 납니다. 우리 신앙에 방학은 없습니다.

지난번에도 설명하였듯이 성령강림 대축일과 거룩한 삼위일체이신 하느님 대축일에 이어 지극히 거룩하신 그리스도의 성체 성혈 대축일은 하나의 세트로 " 보이지 않는 하느님의 보이는 표징인 성체 성혈의 의미와 그 중요성을 전례를 통해서 잘 설명합니다. 따라서 매주 주일 미사를 통해 우리가 받아 모시는 성체는 우리 삶에 항구한 도움이 되는 하느님의 현존의 실체적 증거입니다.

하느님의 현존은 성령을 통하여 경험하기도 합니다. 세례 견진으로 받은 성령은 기도를 통하여 우리 안에서 역사하심을 깨닫게 됩니다. 이에 지난주 대구대교구의 마진우 신부님을 초대하여 치유 피정을 실시했고, 많은 분들이 참석하여 주님의 은총과 치유의 경험을 하였습니다.

그리고 지난 월요일에 돌아온 과달루페 성모님 성지 순례단의 경험담을 들으니 많은 분들이 성모님의 은총을 받았다는 이야기를 들었습니다. 갔다 오신 분들의 얼굴이 참 많이 편안해 보였습니다.

지난 사순절을 기점으로 시작한 과달루페 성모님의 가정 방문기로 많은 가정이 축복을 받았고 이번 순례로 더욱 많은 은총이 우리 본당에 가득한 것 같습니다.

어떤 분은 이번 순례를 통해 과달루페 성모님을 새롭게 이해했다고 고백하기도 했습니다. 언제나 파티마, 루르드, 메주고리 성모님 등 유럽의 성모님에 대해서만 들어서 멕시코의 과달루페 성모님은 그저 500년 전 발현하신 옛날이야기로 만 치부하다 이번 순례를 통해 지금도 우리에게 강한 신앙의 메시지를 주시는 성모님으로 다시 인식하게 되었다는 반가운 고백이었습니다. 사실 과달루페 성모님은 전 아메리카 대륙의 수호성인이십니다.

이렇게 기쁜 성령으로 가득한 유월은 엊그저께 금요일에 지낸 "지극히 거룩하신 예수 성심 대축일"로 마무리하는 것 같습니다. 이날은 또한 "사제 성화의 날"이기도 하였습니다. 사제로서 언제나 주님의 말씀, "섬김을 받으러 온 것이 아니라 섬기러 왔다." (마태 20: 28)를 다시 한번 되새기는 시간이었습니다.

언제나 우리를 위해 수난을 받으시고 돌아가신 예수님의 지극한 사랑을 우리도 우리 이웃을 위해 베풀어야 하겠습니다.

사랑을 베푼다는 것은 바로 배려이며 이해라는 것을 우리는 잘 알고 있습니다. 나하고 다르다고 해서, 내 생각과 다르다고 해서 상대방을 판단하고 비방해서는 안된다는 것이 예수님의 말씀입니다. 오늘 복음에서도 예수님의 일행을 예루살렘으로 간다는 이유만으로 환영하지 않는 사마리아인들에게 제자들은 화를 냅니다. 이에 예수님을 그들을 꾸짖으시고 조용히 다른 마을로 가셨습니다.

이 간단한 행위가 정작 행하려면 참 어렵습니다. 상대방을 있는 그대로 받아준다는 것이 참 어렵습니다. 그런데 예수님은 "하느님께는 불가능이 없다."라고 선포하십니다. 그 가능성은 바로 "높은 데서 오시는 분," 성령이시라고 예수님은 말씀하십니다.

우리의 의지와 힘으로 가능한 것이 아니라 하느님께 의지하며 하느님께서 보내주신 성령의 힘으로 불가능해 보이는 것이 가능하다고 말씀하십니다. 이는 바로 우리가 하느님을 경외하고 겸손해질 때만 가능하다는 것을 우리는 잘 알고 있습니다.

무더운 여름이 시작되었습니다. 독립기념일 연휴 가족들과 친지들의 즐거운 망중한을 즐기시기를 기도드립니다.

다섯째 주일 (6월)

연중 제13주일
하느님께서는 우리를 부르시어 거룩한 신비를 거행하게 하십니다. 우리가 누리는 자유에 하느님의 사랑의 힘과 부드러움을 더해 주시어, 그리스도를 더욱 충실히 따르며 너그러운 마음으로 형제들을 섬기게 해 주시기를 기도합시다.

특별헌금
6월 30일(오늘) Peter's Pence & Vatican Contribution

신부님 성품성사 기념 국수 잔치
일시 : 6월 30일(오늘) 11 a.m. 미사 후 (성당 친교실)

사무실 휴무
7월 4일(목) Independence Day
8:30 p.m. 저녁미사는 없습니다.

첫 금요일 신심행사
날짜 : 7월 5일(금)
종일 성체 현시, 조배, 8 p.m. 십자가의 길,
미사 후 성시간이 있습니다.

정욱진 토마스 신부님 22주기 추모미사 및 성묘
일시 : 7월 12일(금) 7 a.m. 미사 후 연도
미사 후 연도와 성묘가 있으며, 연도 후 베이글과 커피를 제공합니다.
성묘 버스 출발 : 9 a.m. 성당 앞
버스제공 : 중앙 장의사
St. Charles 묘지 : Section#41Range "H"P20T
St. Matthew 석상 앞 (grave: 0734)
참가를 원하시는 분은 사목회 안내 데스크로 오셔서 신청해 주시기 바랍니다.

기념사진 찾아가기
2019년 부활절 새 영세자반과 성인 견진반 기념 사진을 성당 친교실 사목회 안내 데스크에서 찾아가시기 바랍니다.
문의 : 선교부 남 레지나 (347) 400-1987

알 림

7월달 봉성체와 유니온 널싱홈 미사는 없습니다. 참고하시기 바랍니다.

주차금지
여름학교 기간인 7월 1일부터 8월 16일까지 매주 목요일 12 p.m. - 1 p.m. 까지 주차장을 폐쇄합니다.
날짜 : 7월 11일(목), 18일(목), 25일(목),
8월 1일(목), 8일(목), 15일(목)
시간 : 12 p.m.—1 p.m.
부득이 주차를 해야 하는 차는 신용조합쪽 입구에 차를 주차하시기 바랍니다.

Pizza Night
일시 : 7월 7일(일) 6 p.m.
대상 : 6 p.m. 미사에 참석하시는 교우
7월 모임은 남희봉 벨라도 신부님께서 도네이션을 해 주셨습니다. 또한 모임 후에 볼링도 함께 치러갈 예정입니다.

음악 피정
일시 : 7월 21일(일) 3 p.m.
주제 : 성가 기도의 은혜와 은총
이종철 신부님과 함께하는 전례 음악 피정이 있습니다. 많은 신자분의 참여를 바랍니다.

제4회 본당 신부님배 족구대회
일시 : 7월 21일(일) 2 p.m.
장소 : 주차장
문의 : 사목회 총무 이철선 루까 (718) 902-4884
상금
1등 : $300, 2등 : $200, 3등 : $100
응원상 : $50 (2팀)
참가를 원하시는 단체는 사목회 안내데스크로 오셔서 참가 신청 해 주시기 바랍니다.
*족구 대회 당일 11 a.m. 미사 이후에는 주차장 이용을 삼가해 주시기 바랍니다. 신자분들의 많은 협조 부탁드립니다.

알 림

어린이 미사
12:30 p.m. 미사(영어)가 여름방학 동안 있습니다.

혼인교리 강좌 안내
7월 27일(토) 1 p.m.
10월 26일(토) 1 p.m.
장소 : 토마스 교육관 채플실
교재비 : $40
연락처 : 조민교 루치아노 (646) 220-1990

본당 신부님배 경로기금마련 골프대회
일시 : 7월 10일(수) 1 p.m.
장소 : Douglastone Golf Club
비용 : $100
점심(골프 클럽), 저녁(성당 친교실) 제공
대회방식은 18홀 전체 샷건으로 합니다.
12 p.m. 부터 등록해주시기 바랍니다.
이번 골프대회에서 마련된 기금은 성당주방 가스시설 교체비용으로 쓸 예정입니다. 많이 성원해주시고 참석 부탁 드립니다.

가족 사진촬영 및 음식 판매
기간 : 7월 14일(일), 7월 21일(일), 7월 28일(일)
장소 : 성당 친교실
주최 : 하상회
요셉회 효도관광을 위한 기금 모금을 위한 행사이오니 교우 여러분의 많은 참여를 부탁드립니다.

성령대회

성령대회 참가 신청서
일시 : 7월 20일(토) - 7월 21일(일)
장소 : Felician University
주소 : 262 S. Main Street, Lodi, NJ 07644
참가비 : 신청비 $40 버스비 $30
신청 마감 : 7월 14일(일)
문의 : 성령 기도회 김흥순 데레사 (347) 453-8197

알 림

2019년 볼리비아 청소년 선교 fundraising
냉커피와 냉미숫가루등을 판매합니다. 많은 관심 부탁드리며 7월 1일(월) 볼리비아로 청소년 선교를 떠납니다. 건강히 잘 다녀오도록 기도 부탁드립니다.
장소 : 성전 앞

주일학교 고등부 캠프
날짜 : 6월 28일(금) - 6월 30일(오늘)
장소 : Holmes Presbyterian Camp & Conference Center
성당 도착 시간 : 6월 30일(오늘) 5 p.m.

로고스 성가대 여름방학
날짜 : 7월 7일(일) - 9월 1일(일)
개학 : 9월 8일(일)
여름방학 동안 9:30 a.m. 미사는 있습니다.

케루빔 어린이 성가대 여름방학
날짜 : 6월 30일(일) - 9월 1일(일)
개학 : 9월 8일(일)
여름방학 동안 12:30 p.m. 미사는 있습니다.

제37차 미동북부 지구 올므레아
일시 : 7월 4일(목) 10 a.m.
장소 : 데마레스트 성당
주소 : 573 Piemont Rd. Demarest, NJ 07627
문의 : 박만선 마리아 (646) 244-1688
서창배 요셉 (917) 257-6871
조은경 막달레나 (516) 661-0344
꾸르실료 교육을 받지 않은 분도 참석 가능합니다.
8:30 a.m. 까지 성당으로 오시는 분은 행사장으로 오실 수 있습니다.

2019년 여름학교
기간 : 7월 1일(월) - 8월 16일(금)
대상 : Pre K - 5학년
수업시간 : 9 a.m. - 3 p.m.
문의 : 사무실 (718) 321-0095 / (718) 321-7676

알 림

구역분과 회의
7월 2일(화) 8 p.m. 성당 친교실

울프레야 팀회합
일시 : 7월 8일(월) 8 p.m.
장소 : 성당 친교실
'어린양의 만찬'교재로 지도 신부님이신 남희봉 벨라도 신부님의 지도로 모든 신자들을 위하여 팀 회합이 있습니다.

순교자들의 모후 Pr. 단원 모집
기도생활과 레지오에 관심있으신 분들을 모십니다.
일시 : 매주 일요일 9:20 a.m.
장소 : 성당 친교실 제1교실

Flushing 2구역 구역미사
7월 20일(토) 6 p.m. 강상숙 모니카 Home
33-09 163 St. Flushing, NY
반장 : 김용숙 리디아 (646) 671-0703

Flushing 1구역 4반
6월 30일(오늘) 2 p.m. 김영란 마르티나 Home
144-53 37th Ave. 3rd Fl. Flushing, NY
반장 : 김영란 마르티나 (917) 929-4668

Flushing 2구역 4반
7월 6일(토) 4 p.m. Astoria 아파트 친교실
31-41 23 St. Astoria, NY
반장 : 최 안나 (718) 316-5207

Fresh Meadows 구역 3반
7월 7일(일) 1 p.m. 강석구 그레고리오 Home
43-13 159 St. Flushing, NY
반장 : 장정애 마리아 (646) 271-1261

신앙의 세대 모금 현황
2016년 1월 – 2019년 6월 현황입니다.
총 약정금 : $2,543,270.00 (모금 마감 : 2020년 12월)
현재 모금액 **: $1,359,287.00**

알 림

단체별 회의 및 알림

요셉회 월례회
7월, 8월 요셉회 월례회는 없습니다.

요셉회 성당 주변 청소
6월, 7월, 8월 성당 주변 청소는 없습니다.
회원 여러분 착오 없으시기 바랍니다.

생활 상담소

봉사위원 모집
새롭게 생활상담소에서는 봉사 정신이 투철한 봉사위원을 모집합니다.
문의 : 임칠성 라파엘 (718) 578-8584

생활 상담소
7월 14일(둘째 주일) 12:30 p.m. 제1교육관

봉사임원	이상모, 강석구, 홍성우	
7월 14일	이민법률	박동규 변호사
	일반법률	이찬우 변호사
	건축	신성호 건축사
	융자	한미카톨릭연방신협
	세무회계	안기상 공인회계사
	한방 의료	우지섭 한의사
	노인복지/의료보험	김종옥 소셜워커
	재정	오상택 재정플랜 어드바이저
	장례상담(전화상담)	하봉호 공인장례사(718-353-2424)
문의	생활상담소 소장 : 임칠성 라파엘 (718) 578-8584	

우리의 정성

지난주 우리의 정성		
주일헌금	$	9,954
교무금	$	12,690
특별헌금	$	0
감사헌금	$	70
총액	$	22,714
묵주기도 100만단		
6월 16일(일) – 6월 22일(토)		**19,370단**
누적 봉헌 단수		**총 583,201단**

6/24 (월)
배종섭 요셉 신부님 성품성사 41주년 축하 미사 (사목회)
배종섭 요셉 신부님 성품성사 41주년 축하 미사 (사목회 전례분과)
배종섭 요셉 신부님 성품성사 41주년 축하 미사 (안나회)
배종섭 요셉 신부님 성품성사 41주년 축하 미사 (성소후원회)
배종섭 요셉 신부님 성품성사 41주년 축하 미사 (한국학교 어머니회)
배종섭 요셉 신부님 성품성사 41주년 축하 미사 (한울림 성가대원 일동)
배종섭 요셉 신부님 성품성사 41주년 축하 미사 (간호사회)
배종섭 요셉 신부님 성품성사 41주년 축하 미사 (주일학교 어머니연합회)
배종섭 요셉 신부님 성품성사 41주년 축하 미사 (마니피캇 성가대)
배종섭 요셉 신부님 성품성사 41주년 축하 미사 (울뜨레아)
배종섭 요셉 신부님 성품성사 41주년 축하 미사 (연령회)
배종섭 요셉 신부님 성품성사 41주년 축하 미사 (베드로회)
배종섭 요셉 신부님 성품성사 41주년 축하 미사 (로사리오회)
배종섭 요셉 신부님 성품성사 41주년 축하 미사 (플러싱 1구역 1반)
배종섭 요셉 신부님 성품성사 41주년 축하 미사 (고낙운 말따)
배종섭 요셉 신부님 성품성사 41주년 축하 미사 (최아영, 에릭, 우영)
배종섭 요셉 신부님 성품성사 41주년 축하 미사 (김덕순 데레사)
배종섭 요셉 신부님 성품성사 41주년 축하 미사 (스콜라스티카)
배종섭 요셉 신부님 성품성사 41주년 축하 미사 (임재경 바오로 로사)
배종섭 요셉 신부님 성품성사 41주년 축하 미사 (박광옥 안젤라)
정영란 세레나 영육 건강 미사 (강현구)
에드워드 한 가정 미사 (강현구)
강현구 플라톤 미사 (지명은 아네스)
권사모님 가정을 위한 미사 (강현구)
이명희 아가다 미사 (지명은 아네스)
박수금 영혼 영원한 안식 연미사 (이정옥 마리아, 이병님 요셉)
서현희 모데스타 연미사 (김정완 엘리사벳)
김광호 영원한 안식 미사 (김혜영 수산나)
김계중, 임우근, 박광순 연미사 (임용국 요셉)
김석화 토마스 미사 (Giulio Martini Family)

6/25 (화)
이현정 엘리사벳 생일 감사 미사 (허정희 비비안나)
김문수 신부님 영육 건강 미사 (정영란)
석상희 요셉 신부님 미사 (익명)
김금희 미사 (김금희)
이명옥 로사 건강 미사 (이명옥 로사)
박수금 영혼 영원한 안식 연미사 (이정옥 마리아, 이병님 요셉)
서현희 모데스타 연미사 (김정완 엘리사벳)
김광호 영원한 안식 연미사 (김혜영 수산나)
한은금 영원한 안식 연미사 (최은경 스텔라)
Dorothy Whalen 연미사 (박숙희 세레나)
은종윤 사도요한, 최인순 안나 연미사 (은종덕 아네스)
김석화 토마스 연미사 (Giulio Martini Family)
윤양근 영원한 안식 연미사 (데레사)
주재현 그레고리오 영원한 안식 연미사 (주재인 요셉)
조동조 마리아 영원한 안식 연미사 (강한석 프란치스코)
강진영 바오로 신부님 연미사 (고낙운 말다)

6/26 (수)
남희봉 벨라도 신부님 미사 (고낙운 말따)
김문수 앤드류 신부님 성품성사 21주년 축하 미사 (안혜자 말지나, 윤갑섭 베드로)
남희봉 벨라도 신부님 성품성사 22주년 축하 미사 (안혜자 말지나, 윤갑섭 베드로)
배종섭 요셉 신부님 성품성사 41주년 축하 미사 (안혜자 말지나, 윤갑섭 베드로)
장지연 가브리엘라 생일 미사 (장명남 부부)
강정순 요안나 건강 기원 미사 (김은혜 게라피나)
강정순 요안나 건강 기원 미사 (이복희 엘리사벳)
강진영 바오로 신부님 연미사 (최 아네스)
강진영 바오로 신부님 연미사 (고낙운 말다)
강진영 바오로 신부님 연미사 (강덕영 아벨)
강진영 바오로 신부님 연미사 (오 데이빗, 미카엘라)
강진영 폴 신부님 연미사 (홍혜진 미카엘라)
박수금 영혼 영원한 안식 연미사 (이정옥 마리아, 이병님 요셉)
서현희 모데스타 연미사 (김정완 엘리사벳)
김광호 영원한 안식 연미사 (김혜영 수산나)
최영순 마리아 연미사 (전 그라시아)
박덕주 모니카 영원한 안식 연미사 (박영서 베드로)
김귀덕 어머님 기일 연미사 (안혜자 말지나, 윤갑섭 베드로)
오수영 히지노 신부님 영원한 안식 연미사 (디나 미카엘라)
낙태된 영혼들 연미사 (디나 미카엘라)
김영호 안토니오, 김방지거, 김성경 영원한 안식 연미사 (디나 미카엘라)
강 진영 바오로 신부님 연미사 (김의열 루시아)
남편 이재호 영원한 안식 연미사 (이관진 엘리사벳)
권이천 알렉산더 영원한 안식 연미사 (이관진 엘리사벳)
권이천 알렉산더 7주년 기일 연미사 (권기화 스텔라)
김석화 토마스 연미사 (Giulio Martini Family)

6/27 (목)
김문수 앤드류 신부님 성품성사 21주년 축하 미사 (사목회)
김문수 앤드류 신부님 성품성사 21주년 축하 미사 (사목회 전례분과)
김문수 앤드류 신부님 성품성사 21주년 축하 미사 (연령회)
김문수 앤드류 신부님 성품성사 21주년 축하 미사 (한울림 성가대)
김문수 앤드류 신부님 성품성사 21주년 축하 미사 (한국학교 어머니회)
김문수 앤드류 신부님 성품성사 21주년 축하 미사 (간호사회)
김문수 앤드류 신부님 성품성사 21주년 축하 미사 (김덕순 데레사)
김문수 앤드류 신부님 성품성사 21주년 축하 미사 (주일학교 어머니 연합회)
김문수 앤드류 신부님 성품성사 21주년 축하 미사 (마니피캇 성가대)
김문수 앤드류 신부님 성품성사 21주년 축하미사 (울뜨레아)
김문수 앤드류 신부님 성품성사 21주년 축하 미사 (성소 후원회)
김문수 앤드류 신부님 성품성사 21주년 축하 미사 (미동북부 꾸르실료 사무국)
김문수 앤드류 신부님 성품성사 21주년 축하 미사 (성령 기도회)
김문수 앤드류 신부님 성품성사 21주년 축하 미사 (로사리오회)
김문수 앤드류 신부님 성품성사 21주년 축하 미사 (베드로회)
김문수 앤드류 신부님 성품성사 미사 (안나회)
김문수 앤드류 신부님 성품성사 미사 (1구역 1반)
김문수 앤드류 신부님 성품성사 21주년 축하 미사 (최 로오렌스, 세실리아)
김문수 앤드류 신부님 성품성사 21주년 축하 미사 (스콜라스티카)
김문수 앤드류 신부님 성품성사 21주년 축하 미사 (박광옥 안젤라)
김문수 앤드류 신부님 성품성사 21주년 축하 미사 (임재경 바오로 로사)
김문수 앤드류 신부님 성품성사 21주년 축하 미사 (이천수 스테파노, 아네스)
김문수 앤드류 신부님 영육 건강 미사 (강신자 소피아)
이정두 비오 생신 영육 건강 미사 (유 마리아)
김영하 바오로 신부님 생일 축하 미사 (김 카타리나)
강정순 요안나 건강 기원 미사 (김은혜 세라피나)
강정순 요안나 건강 기원 미사 (이복희 엘리사벳)
강진영 바오로 신부님 연미사 (고낙운 말다)
박수금 영혼 영원한 안식 연미사 (이정옥 마리아, 이병님 요셉)
서현희 모데스타 연미사 (김정완 엘리사벳)
김광호 영원한 안식 연미사 (김혜영 수산나)
안용려 알마 영원한 안식 연미사 (요세피나)

6/27 (목)
시조모 남용순 연미사 (김명자)
박성복 요셉 영원한 안식 연미사 (이난형 미카엘라)
아영, 우영, 에릭 자녀들 감사 미사 (최로오렌스, 세실리아)
브린, 가비 외손녀들 감사 미사 (최 로오렌스, 세실리아)
정은희 그라시아 수녀님 첫 서원 감사 미사 (권 모니카)
최선득 데레사 건강 기원 미사 (남 레지나)
강영선 영원한 안식을 위한 연미사 (강혜선 보나)
김석화 토마스 연미사 (Giulio Martini Family)
박성복 요셉 연미사 (성시회)

6/28 (금)
남희봉 벨라도 신부님 성품성사 22주년 축하 미사 (사목회)
남희봉 벨라도 신부님 성품성사 22주년 축하 미사 (사목회 전례분과)
남희봉 벨라도 신부님 성품성사 22주년 축하 미사 (성령 기도회)
남희봉 벨라도 신부님 성품성사 22주년 축하 미사 (로사리오회)
남희봉 벨라도 신부님 성품성사 22주년 축하 미사 (베드로회)
남희봉 벨라도 신부님 성품성사 22주년 축하 미사 (한울림 성가대)
남희봉 벨라도 신부님 성품성사 22주년 축하 미사 (한국학교 어머니회)
남희봉 벨라도 신부님 성품성사 22주년 축하 미사 (간호사회)
남희봉 벨라도 신부님 성품성사 22주년 축하 미사 (주일학교 어머니 연합회)
남희봉 벨라도 신부님 성품성사 22주년 축하 미사 (울뜨레아)
남희봉 벨라도 신부님 성품성사 22주년 축하 미사 (마니피캇 성가대)
남희봉 벨라도 신부님 성품성사 22주년 축하 미사 (연령회)
남희봉 벨라도 신부님 성품성사 22주년 축하 미사 (성소 후원회)
남희봉 벨라도 신부님 성품성사 22주년 축하 미사 (미동북부 꾸르실료 사무국)
남희봉 벨라도 신부님 성품성사 22주년 축하 미사 (1구역 1반)
남희봉 벨라도 신부님 성품성사 22주년 축하 미사 (안나회)
남희봉 벨라도 신부님 성품성사 22주년 축하 미사 (임재경 바오로 로사)
남희봉 벨라도 신부님 성품성사 22주년 축하 미사 (박광옥 안젤라)
남희봉 벨라도 신부님 성품성사 22주년 축하 미사 (스콜라스티카)
남희봉 벨라도 신부님 성품성사 22주년 축하 미사 (최 로오렌스, 세실리아)
남희봉 벨라도 신부님 성품성사 22주년 축하 미사 (김덕순 데레사)
남희봉 벨라도 신부님 성품성사 22주년 축하 미사 (이천수 스테파노, 아네스)
남희봉 벨라도 신부님 영육 건강 미사 (강신자 소피아)
김태연 요세피나 건강 회복 미사 (홍희정 멜라니아)
최용우 생일 축하 미사 (부모)
강정순 요안나 건강 기원 미사 (김은혜 게라피나)
강정순 요안나 건강 기원 미사 (이복희 엘리사벳)
강진영 바오로 신부님 영원한 안식 연미사 (장 로사)
박수금 영혼 영원한 안식 연미사 (이정옥 마리아, 이병님 요셉)
박효종 라우렌시오, 박월임 헬레나 영원한 안식 연미사 (가족)
서현희 모데스타 연미사 (김정완 엘리사벳)
김광호 영원한 안식 연미사 (김혜영 수산나)
안용녀 알마 영원한 안식 연미사 (익명)
언니 은량민, 형부 김연일 연미사 (은종덕 아네스)
김석화 토마스 연미사 (Giulio Martini Family)

6/29 (토)
김영하 바오로 신부님 성품성사 6주년 축하 미사 (유한희 마리아)
김영하 바오로 신부님 성품성사 6주년 축하 미사 (대부모)
김영하 바오로 신부님 성품성사 6주년 축하 미사 (가족)
김광준 베드로 축일 축하 미사 (임운일 보나)
김광준 베드로 축일 축하 미사 (김 소피아)
김광준 베드로 축일 축하 미사 (김 엘리사벳)
임재경 바오로 축일 축하 미사 (임운일 보나)
김문수 앤드류 신부님 성품성사 축하 미사 (김의열)
김문수 앤드류 신부님 감사 미사 (유현주 글라라)
남희봉 벨라도 신부님 성품성사 축하 미사 (김의열)
남희봉 벨라도 신부님 감사 미사 (유현주 글라라)
배종섭 요셉 신부님 성품성사 축하 미사 (김의열)
허정무 바오로 생일 감사 미사 (김지향 엘리사벳)
김용환 베드로 축일 감사 미사 (김 엘리사벳)
이종민 베드로 축일 감사 미사 (김 엘리사벳)
임재경 바오로 축일 감사 미사 (김 엘리사벳)
박수금 영혼 영원한 안식 연미사 (이정옥 마리아, 이병님 요셉)
유노금 비비안나 영원한 안식 연미사 (Jennifer Yu)
서현희 모데스타 연미사 (김정완 엘리사벳)
어머니 왕은연 연미사 (박재민 베드로)
유병표 요셉 연미사 (유한희 마리아)
아버지은준기, 어머니 박인자 효주 아네스 연미사 (은종덕 아네스)
김석화 토마스 연미사 (Giulio Martini Family)
박수경 스테파노 연미사 (박현경 로사)
이용갑 연미사 (송금숙)
유정준 찰스 건강 기원 미사 (지옥자 리디아)
동생 차 안드레아, 조카 차 비비안나, 빅토리아 미사 (차 베로니카)
김광호 영원한 안식 연미사 (김혜영 수산나)
지원준 프로헨시오 연미사 (지명은 아네스)

6/30 (일)
본당 김문수,남희봉, 김철희 배종섭 신부님 미사 (성시회)
Peter Pecoraro, Anthony 생일 미사 (안 토마스, 베로니카)
본당의 신부님들 성품성사 기념 미사 (안 토마스, 베로니카)
권데레사 건강 미사 (권 글라라)
모든 꾸르실리스타들의 영육 건강 미사 (미동북부 꾸르실료 사무국)
박경희 골롬바 건강 기원 미사 (세실리아 대모님)
장원희 마리아 건강 기원 미사 (가족)
양승엽, 지연 새 아기 축하 미사 (가족)
이영임 빠른 건광 회복 미사 (최 아네스)
장지연 가브리엘라 건강 기원 미사 (가족)
과다루페 성모성지 순례자 감사 미사 (신 레오니아)
강진영 바오로 신부님 연미사 (주호종 부부)
강진영 바오로 신부님 연미사 (손영호 스테파노 가족)
박수금 영혼 영원한 안식 연미사 (가족)
박수금 영혼 영원한 안식 연미사 (이정옥 마리아, 이병님 요셉)
이성순 요세피나 연미사 (가족)
서현희 모데스타 연미사 (김정완 엘리사벳)
김광호 영원한 안식 연미사 (김혜영 수산나)
김석화 토마스 연미사 (Giulio Martini Family)
양재호, 박택열, 이순옥 안나 영원한 안식 연미사 (양만석 스테파노)
김은미 데레사 연미사 (박현준 가족)
김기원 하느님 곁으로 가시길 기원하는 연미사 (최 아네스)
이성범 연미사 (김인환)
정태관 노엘 연미사 (정태영 요셉 부부)
강세권 사도요한 연미사 (강승희 카타리나)
김덕기 요한 건강 기원 미사 (이 크리스티나)
허 안나 연미사 (이 마리아)

단체모임 / **Group Meetings**

사목회	매달 마지막 수요일 9 pm	마니피캇 성가대	일요일 9:30 am	울뜨레야	매달 제3주일 1 pm
단체장회의	매달 제1수요일 9 pm	한울림 성가대	금요일 8:30 pm	성제회	매달 제2주일 9:30 pm
구역,반장회의	매달 제1화요일 8 pm	Cherubim Choir	Sunday at 9:30 am	성소후원회	매달 제4주일 12:30 pm
안나회	매달 제2화요일 11 am	Junior Youth Orchestra	Friday at 7:30 pm	성령기도회	매주 목요일 8 pm
요셉회	매달 제2화요일 11 am 미사후	Logos Teens Choir	Sunday at 8:30 am	어머니 연합회	매달 제3주일 11 am 미사 후
로사리오회	매달 제2주일 11 am 미사후	청년연합회 매월 마지막 토요일 8:30 pm / 메아리(성가대)	일요일 4 pm	간호사회	매달 제4주일 12:30 pm
성시회	매주 목요일 9 pm	소금(전례)	일요일 5 pm	한국학교	토요일 9 am - 1 pm
베드로회	매달 제3수요일 12:30 pm			생활 상담소	매달 제2주일/제4주일 12:30 pm
하상회	매달 제3토요일 7:30 pm	Hight School Youth Group	Friday at 8 pm	헌화회	매달 제1토요일 11 am
대건회	매달 제3토요일 7 pm	꼬미시움	매달 제3주일 2 pm	꾸리아	매달 제4주일 2 pm
연령회	매달 제2주일 12:30 pm	ME	매달 제2주일 12:30 pm		

M 사진관
718.886.1677
40-19 159St. #B1 Flushing

순 한국식 중화요리
718-225-1210
210-07 Northern Blvd.

플러스 약국
PLUS DRUGS
718-352-1234
209-31 Northern blvd

장례보험
아름다운 삶의 마지막 마무리
오 다윗
718•908•0733

St. Paul Yewon Art School
성 바오로
예원아트 스튜디오
오 미카엘라
718.908.0623

제미 장의사
(718) 461-2660
Leon E. Jamie
박의진 골롬바노 공인 장례사
(516) 780 - 3047

JUNK EXPRESS
쓰레기 수거 및 철거
각종공사 폐기물
차고 & 지하실 쓰레기
비즈니스 폐업정리/정식허가 업체
당일 무료 견적/당일 서비스 가능
(718) 415-2004

다보안경원
DABO EYEWEAR
뉴욕최고의 안경점
저렴한 가격
최고의 써비스
(성당 신자분 우대)
718-321-1212
(KISSENA 지점)
718-358-9595
(Union지점)

스마일 약국
Free Delivery
(718) 358-3800
150-07 Northern Blvd.

CHERRY HAIR
체리 헤어
718-661-1004
192-27 Station Rd
Flushing, NY 11358

센츄리 홈즈
부동산
후러싱, 롱아일랜드
주택, 콘도, 렌트
박난기 (캐서린)
917-623-0007

Danny Choi
골프 레슨
718-757-2295
Spring Rock Golf Center
377 Denton Ave New Hyde Park

FULTONEX REALTY
부동산
상가,주택,비지니스 매매 및 렌트
한국어, 중국어, 영어 능통
레슬 리
718-666-5751
hileslie123@gmail.com

유니온 약국
718-961 6010
무료처방 픽업/배달
박병수 레오
약사 신인순 레오니아
36-32 Union St

제일 장의사
대표 한응호
착한 가격
제일의 섬김
(718) 404-5252

우정산악회
화, 목, 토요일 주 3회
한양마트 8:30am출발
유니온한마음 9:00am출발
문숙희 젬마
646-245-9405

노던 골프
유명 Brand 골프클럽 판매
그립 교환, 클럽 수선
718-353-9800
156-44 Northern Blvd.
(H Mart Mall)

결혼정보회사
듀오 USA
한국며느리, 한국 사위
믿을 수 있는 듀오 USA에서
인연을 만드세요.
201-242-0505 (NY)
세실리아

Rx 비타민 약국
VITAMIN PHARMACY
Tel:(718) 888-0851

AC 약국 (노던 154가)
메디케어 메디케이드 각종보험 취급
대상포진 · 독감 · 폐렴 예방접종
각종 비타민,생활용품
OTC카드 맞춤 깔창, 건강신발,
요실금 용품, 의료기구
154-16 Northern Blvd.
TEL. 718-886-0060

중고차 전문 · 전차종 리스 및 판매
100대 이상 차량 보유 · 90일 워런티
Finance Available · Any Condition Car 구입
YESAUTO
(718) 791-0884 크리스티나
Www.yesnewyork.com

효안 한의원
한약, 침, 교통사고 보험처리
(718) 353-6702
(718) 600-5416
142-11 38 Ave.
Flushing, NY 11354

최윤승변호사
이 민 법, 상 법
부 동 산 법
(718)460-2512
36-26 Union St. Suite 3F
Flushing, NY 11354

정무검도관
관장 임재경
(바오로)
(917) 952-8780
(516) 504-0066

아모레화장품
스킨케어 메이컵 전문
(718)279-8400(Bayside)
209-17 Northern
(718)939-2932(Flushing)
39-06 Union St Flushing

삼 원 각
144-20 노던 후러싱
연회석 완비
생일파티, 돌잔치,회갑연
교회 각종 모임
(718) 445-8500

부부한의원
원장 박노태 요셉
한의학박사 박인숙 레지나
718-888-1522
165-20 Northern Blvd. 1Fl.

뉴마트 Supermarket
뉴마트 잔치 음식
Take Out Food 전문
718-428-4748
잔치주문 718-344-5542
Springfield Blvd 495 Exit 29

공인회계사 진명
개인 및 법인회계처리
회계감사 세무정리세무신고
(718)445-6400
36-22A Union St #202

땡큐 치과
일반 치과
임플란트 전문 치과
43-20 214th PL
Bayside, NY 11361
718-225-8877
노던 블러바드와 벨 블러바드 근처

중앙 장터사
대표: 하봉호(이거스틴)
최초의 한인 공연 장례사
최대의 한인 장의사
Since 1985
162-14 Sanford Ave, Flushing, NY
809 Broad Ave, Ridgefield, NJ
120 Engle St, Englewood, NJ
대표전화: 718 353 2424
뉴욕 · 뉴저지 일원 최정상 완비

FIDES BANKCARD
페이디스 크레딧 카드, 페이스
718-300-5712
Registered ISO/First Data/
Wells Fargo

조 진 동 변 호 사
노던154가 체이스은행쪽
718-353-2699

대성 이발관
40-140 150 St.
먹자 골목
전상경 마테오
(718) 913-9736

3대째 어어온 명품보석상
임 보 석
GIA 공인감정사 임익환이 최고의
명품 보석을 만들어 드립니다.
(718) 463-3313
36-24 UNION ST.
WWW.RIMSJEWELRY.COM

新亭 신정갈비
SHINJUNG GALBI
BBQ KOREAN RESTAURANT
갈비, 돼지갈비전문
대소 연회석 완비
718-358-9292
160-13 Northern

예인한의원
한국산 한약재 처방
공진단 경옥고
우지섭 다미아노
(718)539-5161
142-36 38Ave 플러싱

HOPE since 1982 AGENCY INC
사업체 • 건물 • 주택 • 자동차
생명 • 건강 • 메디케어
Julius • William • Agatha • Moses
Insurance Producers • NY NJ CT
희망보험 718-961-5000

공보석
고급셋팅
주인이 직접 세공
(718) 762-6900
39-10 Union 플러싱

초롱 컴퓨터
강석구 그레고리오
컴퓨터 판매, 수리프로그램개발
핸드폰수리,감시 카메라 설치
(718)353-0911
40-13 159th St. Suite B

이한식제통전문병원
중제 통증 의학, 재생의학
신경 차단술 목 허리 디스크
어깨 무릎관절통 좌골신경통
718-224-1600
140-21 32Ave 플러싱

양 장 양 복
밍크,가죽,수선전문
718-539-0077
크리스탈 크리너
146-07 34th ave 플러싱

동아여행사
IATA,ARC회원(제인박)
35년 경력 항공권 전문도매
소매 전세계 여행 팩키지예약
212-696-2700
718-539-5664

KCB
www.kcbny.org
www.youtube.com/c/kcb4u
120 W. Palisades Blvd.
Palisades Park, NJ 07650
718-886-9130 / kcbnyorg@gmail.com

초 롱 냉 동
냉장고, A/C,세탁기
건조기 등 출장수리
(상업용,가정용)
718-353-0944
강석구 그레고리오
40-13 159st SuiteB

이 덕 규 건 축 설 계
이덕규 시온, 공학박사 건축기술사
신축, 증축, 모든 건축허가
718-353-8137
153-01 노던 #2C 플러싱

아카디아 학원
중고등부 입시
ISEE, SSAT, SHSAT, SAT,
SAT II, AP
209-35 노던 #201
646-975-0573

PAUL KO PAIN CLINIC
고경현 통증 병원
고 경 현 (바오로)
최고의 의료 기술과
최첨단 의료 장비 완료
한양 마트 옆 150PL
718-445-4370

신성호 건축사
194-02 노던2층
718-428-2882

후러싱 꽃집
결혼/생일축하꽃
가족행사/화환/화분/장례화환
718-463-9055
147-20A Northern Blvd
www.flushinggardenflorist.com

스프링 골프
골 프 클 럽
골 프 의 류
액 세 사 리
(718) 224-4444
221-02 Horace Harding
Expy. Bayside, NY 11364

교통 사고 상해 변 호 사
함 승 환
718-229-8080
201-363-0202

KCS
WWW.KCSNY.ORG
KCS 공공보건부
718-791-2197
718-886-4126
간염치료지원, 유방암진단
및 교육, 당뇨교육, 건강보험
등록, 금연상담, 롱텀케어

대원 한방 통증 병원
코골이. 축농증 / 안구건조증.안구질환
비염. 무호흡증 / 녹내장. 백내장. 비문증
아토피. 건선. 각종 피부병 / 손발저림. 어깨 무릎 통증
메디케어. 직장보험 취급 / 물리치료. 침. 한약 처방
163-15 Northern Blvd. 1층
(718) 321-0120 원장 안 토마스

5th Sunday in June

The Cost of Discipleship

< Thirteenth Sunday in Ordinary Time >

By Fr.Joseph Veneroso, M.M.

Wanted: disciples to give up family, friends, fortune, and sacrifice their safety, comfort and possibly their health in exchange for a cross of opposition, persecution, rejection and death. What fool would possibly want or accept such a job? Of course, you need to know that the reward for such sacrifice is eternal life! After all, when you think about it, we do many things that risk our safety and there are many reasons we leave our relatives and friends. People go away to college, change jobs, move to other cities, get married. Before we make any big change, we always have to ask if it's worth it. The expression the world uses is ROI (Return On Investment). Is the reward worth the price?

Some people become Catholic because it's the "in" thing to do. Others may think being Catholic will help their business or popularity. But stop and consider: we are called to believe in Christ by following him. And we follow him by picking up our cross (the opposition of the world) and helping the poor, the oppressed, the less fortunate. And why should we do that? Because it's the one thing that gives our lives direction, purpose and meaning. No matter what, the honor of being a disciple of Christ is worth the cost.

Special collections

June 30th (Today) for peter's Pence & Vatican Contribution

First Friday of the Month (July 5th)

Exposition of the blessed sacrament following the 7 a.m. mass. Benediction after evening 8:30 p.m. mass

2019 St. Paul Summer Camp Start

Students : Pre K—5th Grade
Period : July 1nd (Mon) - August 16th (Fri) 7weeks
Time : 9 a.m. - 3 p.m. (early drop off : 8:15 a.m.)
Questions : Office (718) 321-7676 / (718) 321-0095

Marriage Pre Cana

Date : July 27th (Sat) Oct. 26th (Sat) 1 p.m.
Place : St. Thomas Education Center
Cost : $40
Questions : Church office (718) 321-7676

July 4th (Thu) Church Office will be closed.
There is 7 a.m. Mass only.

Announcements

Vacation for Cherubim

Time: June 30th (Sun) to Sep. 1st (Sun)
There will be no choir for the 12:30 masses because they will be on break for the summer. Practice dates will be announced in August.
All are encouraged to sing during both the mass.

Youth Liturgy Workshop for New Applicants

Date : June 30th (Today)
Age : Students going into 6th grade and up
Start : 10:30 a.m.
End : 1:30 p.m.
We are looking for new students to be readers for mass. Breakfast will be provided.
Please note : applicants must be scheduled readers for the 12:30 p.m. mass at least twice before they are to be liturgists for the 9:30 a.m. mass.

Rosary Prayers for The Unity of Catholic Churches Around The World
Our Church Goal : 1 Million
The total rosary prayers until the last week is 583,201 decades.

Universal Prayer

- For unity and peace within the Catholic Church on earth. We pray to the Lord. ◎ Lord, hear our prayer.
- For true liberty among the different peoples and nations of the world. We pray to the Lord. ◎
- For those who make weak excuses to escape the demands of faith in God. We pray to the Lord. ◎
- For our nation, may we remember the freedoms that the founders wanted for all Americans this coming July 4 th , we pray to the Lord. ◎
- For courage in following our Master. We pray to the Lord. ◎
- For the eternal salvation of the faithful departed. We pray to the Lord. ◎

성 비오로 정하성 천주교회 (퀸즈성당)

July 2019

7월

일 SUNDAY	월 MONDAY	화 TUESDAY	수 WEDNESDAY	목 THURSDAY	금 FRIDAY	토 SATURDAY
	1 어름학교 개학 솔트레아 월 회합 8 pm	2 구역분과 회의 8pm	3 성 토마스 시도 축일 수요 예비신자 교리반 8 pm	4 *Independence Day* 식무성 휴무	5 한국 성직자들의 수호자 성 김대건 안드레아 서울 순교자 대축일 첫 금요일 신심행사 (성세강복)	6 볼리비아 청소년 선교 (7/1 - 7/13)
7 연중 제14주일 특별헌금 일요 예비신자 교리반 12:30 pm	8	9	10 본당신부님께 골프대회 수요 예비신자 교리반 8 pm	11 성시회 9pm	12 [illegible] 정목진 토마스 신부님 추모미사 7am 미사 후 연도 - 성묘	13
14 연중 제15주일 성가회 월례회 9:30 am 로사리오회 월례회 11 am 미사 후 생활 상담 12:30pm 연탕회 월례회 12:30 pm 하상회 사진/음식판매	15	16	17 수요 예비신자 교리반 8 pm	18 성시회 9pm	19	20 대건회 월례회 7pm 하상회 월례회 7pm 베드로회 월례회 7:30pm
21 연중 제16주일 성가회장 일요 예비신자 교리반 12:30 pm 성소후원회 12:30pm 솔트레아 1pm 꼬리시움 명의회 2pm 본당신부님께 축구대회 하상회 사진/음식판매	22	23	24 수요 예비신자 교리반 8 pm	25 성 야고보 시도 축일 성시회 9pm	26 복되신 동정 마리아의 부모 성 요아킴과 성녀 안나 기념일	27 속아세례 부모교육 8pm
28 연중 제17주일 생활 상담 12:30pm 일요 예비신자 교리반 12:30 pm 우리아 명의회 2pm 하상회 사진/음식판매	29	30	31 수요 예비신자 교리반 8 pm 사목회의 9pm			

이 스케줄은 본당 상황에 따라 예고 없이 변경될 수 있습니다.

성 바오로 정하상 천주교회 (퀸즈성당)

St. Paul Chong Ha-Sang Roman Catholic Church
32-15 Parsons Boulevard Flushing, NY 11354
Tel: 718-321-7676 I Fax: 718-321-7005 I Web: StPaulQueens.org I Email : Office@stpaulqueens.org

13th Sunday in Ordinary Time — June 30, 2019 (Year C) No. 2427

9:30 A.M. MASS					
Opening	Faith of Our Fathers	487 Breaking Bread	**Communion**	Our Blessing Cup	362 Breaking Bread
Offering	Be Thou My Vision	396 Breaking Bread	**Closing**	Love Divine, All Loves Excelling	473 Breaking Bread

12:30 P.M. MASS					
Opening	Faith of Our Fathers	487 Breaking Bread	**Communion**	Our Blessing Cup	362 Breaking Bread
Offering	Be Thou My Vision	396 Breaking Bread	**Closing**	Love Divine, All Loves Excelling	473 Breaking Bread

	Mass Emcee	First Reading	Second Reading	General Intercession	Altar Server
9:30 a.m. Mass	Teacher	Student	Student	Student	Katherine Kim•Katherine Park•Luna Bae
12:30 p.m. Mass	Teacher	Student	Student	Student	Andrew Oh•Ted Park•Edward Oh

Responsorial Psalm

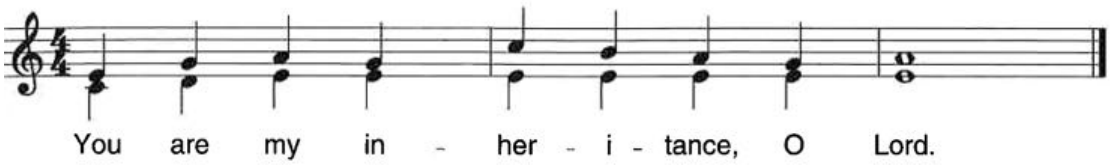

Entrance Antiphon

All peoples, clap your hands.
Cry to God with shouts of joy!

First Reading

A reading from the Book of Kings
1 Kings 19:16b, 19-21 (99C)

Second Reading

A reading from the Letter of
Saint Paul to the Galatians
Galatians 5:1, 13-18

Communion Antiphon

Bless the Lord, O my soul, and all within me,
his holy name.

You shall love your neighbor as yourself.