성 바오로 정하상 천주교회 (퀸즈성당)

St. Paul Chong Ha-Sang Roman Catholic Church

32-15 Parsons Boulevard Flushing, NY 11354
Tel: 718-321-7676 | Fax: 718-321-7005 | Web: StPaulQueens.org | Email : Office@stpaulqueens.org

사순 제5주일 2024년 3월 17일(나해) 2678호

Pastor	Rev. Andrew M. Kim	주 임 신 부	김문수 앤드류
Parochial Vicar	Rev. Hee Bong Bernard Nam Rev. Yeonjin Francis Kwak	보 좌 신 부	남희봉 벨라도 곽연진 프란치스코
Director of Faith Formation	Rev. Joseph R. Veneroso, M.M.	보 좌 신 부	배종섭 요셉
Permanent Deacon	John S. Im Paul M. Chin (Retired)	종 신 부 제	임석원 요한 진 명 바오로 (은퇴)
Pastoral Assistants	Sr. Yong Ok Johannes Cho, OSB Sr. Hee Ja Vincencia Jun, OSB	전 교 수 녀	조 요한네스 OSB 전 빈첸시아 OSB
Parish Council President	Mr. John Han	사 목 회 장	한기남 세례자 요한
Financial Council	Mr. Paul Hong	재 정 위 원 장	홍성우 바오로

입당성가 127번 십자가 바라보며

예물준비성가 512번 주여 우리는 지금

영성체성가 167번 생명이신 천상 양식
197번 나그네 양식이요

파견성가 119번 주님은 우리 위해

입당송

하느님, 제 권리를 찾아 주소서. 불충한 백성에게 맞서 제 소송을 이끌어 주소서.
거짓되고 불의한 자에게서 저를 구해 주소서. 당신은 저의 하느님, 저의 힘이시옵니다.

복음환호송

◎ 길이요 진리요 생명이신 그리스도님, 찬미받으소서.

○ 주님이 말씀하신다. 누구든지 나를 섬기려면 나를 따라야 한다.
내가 있는 곳에 나를 섬기는 사람도 함께 있으리라.◎

영성체송

내가 진실로 진실로 너희에게 말한다. 밀알 하나가 땅에 떨어져
죽지 않으면 한 알 그대로 남고, 죽으면 많은 열매를 맺으리라.

밀알 하나가 땅에 떨어져 죽지 않으면
한 알 그대로 남고,
죽으면 많은 열매를 맺는다.

화답송

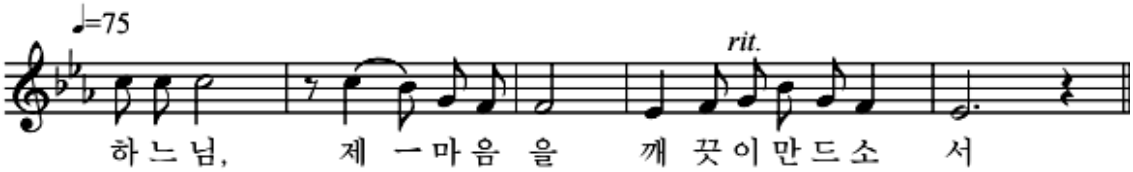

전례 담당	미사 해설	제1독서	제2독서	보편 지향 기도	복사
토요특전 8시 미사	김 성 진	한 송 전	손 신 애	김 성 자	Edward Oh • Olivia Baek • Hyo Yeong Lee
8시 미사	이 수 이	윤 석 채	박 미 영	윤 건	Stella Park • Jacob Park • Noah Hong
9시 30분 미사	Aiden Nam	Olivia Baek	Emma Lee	Hyo Yeong Lee	Audry Oh • Vincent Ro • Alex Park
11시 미사	신 태 경	박 노 태	김 옥 심	이 병 림	Brian Kim • Jacob Lee • Lucas Yun
5시 미사	문 소 영	문 라 영	오 유 나	박 애 나	전가별 • 김남효 • 박지윤

사 목 단 상

김문수 앤드류 주임신부

사순 제5주간을 맞이하는 오늘은 3월 17일로 전통적으로 아이리쉬(Irish)의 수호 성인 '성 패트릭 기념일'입니다. 이날을 맞아 뉴욕에서 퍼레이드가 어제 토요일에 미리 있었습니다. 오늘은 그런 의미에서 아이리쉬의 민족적 자긍심이 가득한 가톨릭 잔치입니다.

패트릭 성인은 사실 아이리쉬 사람이 아닙니다. 전해 내려오는 아일랜드 전승에 의하면 성인은 5세기 로마의 식민지인 지금의 영국 브리톤에서 태어나 청소년 때 아이리쉬 해적에 납치되어 노예로 6년간 착취당하다 도망하여 가까스로 집으로 돌아갔다가 훗날 사제가 되어 다시 돌아갑니다. 하느님을 모르는 그들을 불쌍히 여겨 하느님의 말씀과 예수님의 사랑을 가르치기 위하여……그렇게 아일랜드를 가톨릭으로 개종시키게 됩니다. 이 이야기에서 성인의 용서와 화해가 돋보입니다. 그렇게 패트릭 성인은 아이리쉬 교회와 뉴욕 대교구, 등 전통적으로 여러 켈틱 지역의 수호 성인으로 추앙을 받고 있습니다.

이제 사순 시기의 막바지에 접어들었습니다. 다음 주 '성지 주일'을 기점으로 성주간에 들어가며 성삼일을 준비하게 됩니다. 40일간의 기도, 재계, 단식 그리고 자선을 통한 예수님의 사랑의 희생을 통한 부활에 동참하려 노력해 왔습니다. 남은 기간 더욱 정진하여 부활 성야의 기쁨을 만끽하시기 바랍니다.

이를 위해 오늘 친교실에서 있는 뉴욕 헌혈 행사에 많이 참여 해주시기 바랍니다. 우리의 기부한 피가 한 생명을 살릴 수 있다는 사실에 헌혈이 진정한 사순의 기도와 자선이라고 할 수 있습니다. 예수님께서 십자가 위에서 당신의 피를 흘리시어 세상을 구원하신 것처럼 우리도 사랑을 나누어 생명을 살리는 영광에 동참하면 좋겠습니다.

오늘 복음은 예수님께서 당신의 과업을 완수하시려 마지막으로 예루살렘에 입성하시어 제자들 앞에서 당신의 때가 왔음을 알리는 이야기입니다. 당신의 때는 바로 세상이 심판을 받아 아버지의 영광을 드러내는 때이고, 세상의 우두머리, 즉 사탄이 예수님께 패배하여 밖으로 쫓겨날 때입니다. 지금이 그 때입니다.

예수님의 심판은 사탄을 심판하여 사람들을 구원하여 아버지의 영광을 충만하게 드러내는 것입니다. 그리하여 믿는 사람은 누구나 멸망하지 않고 영원한 생명을 얻게 하는 것입니다. 이는 아버지와 아들 그리고 성령이 가득한 세상을 이루는 것입니다.

그러나 아버지의 영광은 예수님의 인간적인 고통과 죽음을 수반합니다. "나는 땅에서 들어 올려지면 모든 사람을 나에게 이끌어 들일 것이다."라고 말씀하시면서 당신이 어떻게 죽임을 당하실지 알려주십니다. 바로 십자가 나무에 들어 올려져 고난을 받으시고 죽으실 것을 예고하신 것입니다.

그러므로 예수님께서 말씀하시는 '영광'은 세상의 영광과 사뭇 다릅니다. 오히려 세상은 저주라고 여기고 파멸이라고 여기는 비참한 죽음을 말합니다. 이 죽음은 사랑의 희생입니다. 이스라엘의 이집트 탈출 때, 하느님의 말씀대로 '어린 양'의 피를 문설주에 발라서 모든 이스라엘의 구원 하신 것처럼, 예수님께서 십자가 위에서 흘리시는 피로 말미암아 당신을 믿고 따르는 모든 이가 구원을 받게 되는 영광을 얻게 되는 것입니다. 이것이 바로 아버지의 뜻이 이루어지는 것이므로 아버지의 영광이 됩니다. 이는 나아가 아들, 예수님의 영광이기도 합니다. 예수님은 이를 위해 오셨기 때문입니다.

예수님은 이 사랑의 희생을 이렇게 표현합니다. 그리고 그 희생적 믿음에 우리를 초대하십니다.
"내가 진실로 진실로 너희에게 말한다.

밀알 하나가 땅에 떨어져 죽지 않으면 한 알 그대로 남고, 죽으면 많은 열매를 맺는다. 자기 목숨을 사랑하는 사람은 목숨을 잃을 것이고, 이 세상에서 자기 목숨을 미워하는 사람은 영원한 생명에 이르도록 목숨을 간직할 것이다. 누구든지 나를 섬기려면 나를 따라야 한다. 내가 있는 곳에 나를 섬기는 사람도 함께 있을 것이다. 누구든지 나를 섬기면 아버지께서 그를 존중해 주실 것이다." (요한 12: 24-26)

예수님을 섬기는 것은 예수님의 길을 따르는 것입니다. 예수님의 길은 목숨을 미워하는 것인데, 이는 바로 자기 안에 도사리고 있는 사탄과 같은 나쁜 생각들, 욕망, 시기, 질투, 간음, 이기심, 두려움 등을 미워하는 것입니다.

그렇다고 해도 이렇게 아버지의 영광을 드러내는 희생이 쉽다는 것이 절대로 아닙니다. 아무리 아버지의 아들이라고 해도, 아버지의 뜻을 따르기 위해 희생한다는 것은 불가능에 가깝습니다. 그렇기에 예수님도 이렇게 말씀하십니다.
"이제 제 마음이 산란합니다. 무슨 말씀을 드려야 합니까? '아버지, 이때를 벗어나게 해 주십시오.' 하고 말할까요?" (12: 27) 다가오는 죽음에 직면한 예수님의 인간적인 면모를 잘 알 수 있는 대목입니다.

예수님의 한마디 말씀과 행동 하나하나가 쉽게 하신 말씀과 행동이 아닙니다. 모든 것은 아버지의 영광을 위해 기도하고 성찰하고 인내하며 꿋꿋이 걸어간 굳은 믿음으로 두려움과 고통을 이겨내고 걸어간 길입니다.

그렇기에 피하고 싶은 순간, 산란한 마음을 다스리시며 이렇게 말씀하십니다. "[아버지] 그러나 저는 바로 이때를 위해서 온 것입니다. 아버지, 아버지의 이름을 영광스럽게 하십시오." (12: 27, 28) 이 고백이 예수님의 존재의 의미를 가장 적나라하게 드러냅니다. 인간적 고뇌와 두려움을 뛰어 넘어 깊은 신앙의 승리를 드러내는 대목입니다.

이 말씀에 하늘의 아버지도 답을 하십니다. "나는 이미 그것을 영광스럽게 하였고, 또다시 영광스럽게 하겠다."(12: 28)

신앙의 길은 좁은 문으로 들어가는 것이라 예수님께서 분명히 말씀하셨습니다. 우리의 신앙은 가능하게 만들지 쉽게 만들려는 것이 아니라는 사실을 알게 해줍니다. 우리가 불가능하다고 생각하는 것을 믿음은 가능하게 해줍니다. 그러나 그길이 편하고 쉽지만은 않습니다. 그럼에도 그 고난을 거부하지 않고 용기를 내어 감당하게 해줍니다. 나아가 혼자가 아니라 함께 더불어 그 고난을 이겨내게 합니다.

예수님께서 십자가를 지고 가실 때, 거리의 많은 사람들이 예수님을 조롱하고 욕했지만, 그중에도 예수님을 위해 기도하고, 응원하고, 기도하며 함께 그 길을 걸어간 사람들이 있습니다. 성모님이 그렇고, 예수님의 피땀을 닦아 준 베로니카가 그렇고, 예수님의 십자가를 대신 지고 간 키레네 시몬이 그렇습니다.

그렇게 각자의 신앙의 중요하며, 각자의 신앙이 모인 교회 공동체가 중요한 것입니다. 두 사람이나 세 사람이라도 모여 주님의 이름으로 기도하면, 거기에 당신께서 그함께 계시어 바라는 바를 이루어 주시겠다는 예수님의 약속이 이를 증명합니다. (참조 마태오 18: 20) 또 오늘 복음에서 이렇게 말씀하십니다. "누구든지 나를 섬기려면 나를 따라야 한다. 내가 있는 곳에 나를 섬기는 사람도 함께 있을 것이다." (12: 26)

신앙은 무엇이든 가능하게 해주지만, 쉽게 해주지는 않습니다. 다만 우리가 포기하지 않고 믿음으로 '좁은 문'으로 들어가 어려운 길을 걸으면 주님께서 우리와 함께 계실 것입니다. 그렇게 주님과 함께 걸어가 목적지에 도달할 것입니다.

이렇게 주님과 함께 걸어가기 위해 주님께 솔직한 죄를 고백하고 화해해야 합니다. 이번 주 화요일 (오전 10시-12시; 저녁 7시-9시)의 판공성사에 많은 분들이 참여하여 새로운 여정의 시작을 주님과 함께 걸어가시기 바랍니다.

셋째 주일 (3월)

사순 제5주일

성자께서는 새롭고 영원한 계약을 세우시고자 십자가에서 돌아가시기까지 순종하셨습니다. 우리는 온갖 시련을 겪으시면서도 구원을 주시는 성자의 수난과 죽음에 참여하여, 하느님 나라에서 풍성한 열매를 거두어야 하겠습니다.

특별헌금

3월 29일(금) 성지 기금 (Holy Land)

사순 특강

8 p.m. 미사 중 성체신심에 대한 사순 특강이 있습니다. 신자분들의 적극적인 참여 바랍니다.
3월 22일(금) 장재명 파트리시오 신부님

사순절 십자가의 길 - 초, 미사 독서 단체별 일

일자	초 봉사	초 봉사	미사독서 및 화답송
3월 22일	생활상담소	안나회	꼬미시움
3월 29일 (3 p.m.)	요셉회	효주회	

매주 금요일 7:20 p.m. 합동으로 십자가의 길 기도를 바칩니다. 해당 단체 봉사자는 7:05 p.m. 까지 제의실로 오셔서 준비해 주시기 바랍니다. 복장은 정장입니다.

부활 판공성사

일시 : 3월 19일(화) 10 a.m.—12 p.m. & 7 p.m.—9 p.m.

주일학교 부활 판공성사

일시 : 3월 19일(화) 7 p.m. (정 토마스 교육관)

브루클린 교구 타 본당 판공성사

베이사이드 성당 : 3월 20일(수) 8 p.m.
브루클린 성당 : 3월 21일(목) 8 p.m.
우드사이드 성당 : 3월 22일(금) 8 p.m.

브루클린 교구 외 타 본당 판공성사

롱아일랜드 성당 : 3월 21일(목) 8:30 p.m.

성인 견진반 첫 모임

첫모임 : 3월 17일(오늘) 12:30 pm
장소 : 정 토마스 교육관 세미나실
견진날짜 : 5월 19일(일)

알 림

배종섭 요셉 신부님 영명축일

3월 19일(화) 배종섭 요셉 신부님 영명축일입니다. 신부님을 위하여 많은 기도 바랍니다.

헌혈 행사

일시 : 3월 17일(오늘) 8 a.m. — 2 p.m.
주최 : 간호사회
장소 : 성당 친교실
헌혈은 사람의 생명을 살리는 고귀한 나눔입니다.
헌혈이 가능하신 분은 아래와 같습니다.

- 신체건강하고 체중이 110lbs(50kg)이상
- 17세-75세 사이 (16세는 부모의 승인 필요, 76세 이상은 담당 의사의 소견이 필요)
- 감염이 안된 상태로 항생제 사용중이 아닌 분
- 감기 증상이 지난 3일동안 없는 분
- 코로나 증상이 지난 14일간 없는 분

헌혈 전날 충분한 수분과 수면을 취하고 헌혈당일 영양이 좋은 아침 식사를 하고, 고귀한 나눔에 동참해 주십시오. 헌혈 카드가 있는 분은 지참바랍니다.

주님 수난 성지 주일

3월 24일(일) 주님 수난 성지 주일은 정 토마스 교육관 성모님상 앞에서 성지 축성 후 행렬하여 입당합니다. 미사 시간 15분전까지 모여 주시기 바랍니다.

성령기도회 치유예절

일시 : 3월 21일(목) 7 p.m.
8 p.m. 미사 후 치유예절 있습니다.
많은 분들 참석바랍니다.

성소후원회 기도모임

일시 : 3월 24일(일) 12:30 p.m.
장소 : 성당 친교실 (제2교실)
성소후원회 회원분들의 많은 참석 바랍니다.

알 림

유아세례 부모교육

일시 : 4월 6일(토) 5 p.m. (정 토마스 교육관)

유아 세례

일시 : 4월 7일(일) 12:30 p.m. 성전
유아 세례자는 30분 전까지 성당에 오시기바랍니다.

의료선교 10주년 기념 건강 박람회(Health Fair)

의료팀을 후원하고 기도해주신 모든 신자분들께 감사한 마음을 담아 무료 건강검진을 실시합니다. 피검사는 3월 24일(일)에 하며 비용은 $35입니다. 피검사 결과는 건강검진 당일 드립니다.
피검사 일시 : 3월 24일(일) 9 a.m. -1 p.m.
피검사 장소 : 성당 친교실
건강검진 일시 : 4월 7일(일) 9 a.m. - 12:30 p.m.
건강검진 장소: 성당 친교실
참여의료진
내과 : Dr.배근일, Dr. 이현준,
통증, 재활, 물리치료 : Dr. 한지혜, Dr. 고경현
응급의학 : Dr. Patrick Ko
한의학 : Dr.박노태, Dr.박인숙
일반외과 : Dr.김상현(대장항문과)
혈관외과 : Dr. Pablo Kim(혈액순환문제, 정맥류)
안과 : Dr. 전복관
신경내과 : Dr. 이석우(Neurocritical)
발전문의 : Dr. 김창래, Dr. Yoon Han
노인학 : NP. 김혜란
심장내과 : Dr. 박병준(Cardiologist)
Dr. 고원준(PGY3), Dr. Diane Sungwon Choi (PGY2), Dr. Robert Kim(PGY2), MS.김재현
심장초음파(Echocardiogram) 검사도 합니다.
Health fair 당일인 4월 7일(일)에 성당 친교실 레지오팀은 사용하시는 방을 비워주시기를 부탁드립니다.
진료과목별 특성상 환자 상담시 개인정보 보호차원 및 검사기계등을 사용할 예정입니다.

알 림

2024 여름 학교

기간 : 7월 8일(월) - 8월 15일(목)
학년 : PreK—6th 학년 (2024년 9월 기준)
조기 등록 : 4월 14일(일)까지 - 등록금 : $1,725
정기 등록 : 4월 15일(월) - 5월 5일(일) - 등록금: $2,160
등록 장소 : 정 토마스 교육관
등록 시간 : 10:30 a.m.—12 p.m.
이메일 : stpaulcamp@gmail.com
문의 : Rebeca Kim

성당 진입로

주일에 32 Ave.에서 성당 파킹장으로 들어오는 차들로 교통이 혼잡해지는 것을 막기위해 중앙선을 넘어 들어오는 차들을 통제합니다. 성당 파킹장에 들어오는 모든 차는 33 Ave 쪽에서 진입하시기 바랍니다.

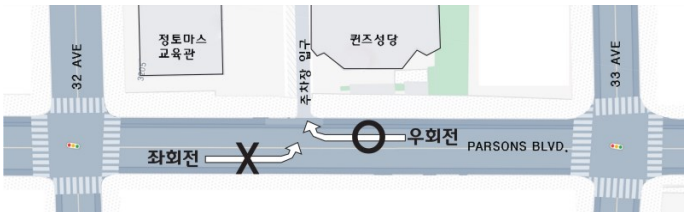

제대꽃 봉헌

제대꽃 봉헌을 받습니다. 제대꽃 봉헌을 하실분이나 가정에서는 사무실이나 사목 데스크에 문의 또는 접수하시기 바랍니다.
문의 : 사무실 (718) 321-7676

레지오 단원 모집

인자하신 동정녀 Pr.에서 성모신심으로 주님께 향하는 여정에 함께 기도하고 함께 신앙신심을 키워 나갈 레지오 단원을 모집합니다.
연락처 : 단장 (646) 644-8017

성당 사무실 업무시간

월요일—금요일 : 9 a.m.—5:30 p.m.
토요일 : 9 a.m.—8 p.m.
일요일 : 8 a.m.—1:30 p.m.
주중 5:30 p.m. 이후 사무실 업무는 없습니다.

알 림

어머니연합회 음식판매
맛있게 만든 김치째개와 떡볶이를 판매합니다.

메주 픽업
메주를 주문하신 분은 로사리오회 데스크에서 찾아 가시기 바랍니다.

로사리오회 빈병 수거
빈병을 로사리오회 데스크로 가져오시기 바랍니다.

Flushing 1구역 1반
3월 21일(목) 11:30 a.m. 전윤애 아네스 Home
143-59 37th Ave. 3Fl. Flushing, NY
반장 : 백영덕 데레사 (646) 354-3959

Flushing 2구역 1반
3월 17일(오늘) 11 a.m. 서희화 스텔라 Home
35-20 Union St. Flushing, NY
반장 : 서희화 스텔라 (347) 308-3420

Bayside 구역 4반
3월 24일(일) 6 p.m. 윤건 토마스 Home
209-19 35th Ave. Bayside, NY
반장 : 권 세실리아 (646) 812-0804

Whitestone 구역 1반
3월 21일(목) 1:30 p.m. 성당 친교실
반장 : 김원주 루시아 (347) 436-6577

Forest Hills 구역 Corona반
3월 23일(토) 3 p.m. 아파트 1층 친교실
55-06 99th St. Corona, NY
반장 : 손영신 헬레나 (347) 207-2878

경로의 날 도네이션
지난 3월 12일(화) 경로의 날 행사 음식 일체를 요셉회에서 도네이션 하셨습니다. 감사합니다.

알 림

베드로회 총회
3월 17일(오늘) 11 a.m. 미사 후 성당 친교실
많은 참석 바랍니다.

울뜨레야
일시 : 3월 17일(오늘) 11 a.m. 미사 후
장소 : 성당 친교실 (제2교실)
* 빨랑카 받습니다.

꼬미시움 평의회
일시 : 3월 17일(오늘) 1:45 p.m.
장소 : 정 토마스 교육관 채플

어머니연합회 월례회
3월 24일(일) 9:30 a.m. 미사 후 성당 친교실

성물 서적 판매
일시 : 3월 24일(일) 9 a.m.—12:30 p.m. 성당 친교실

알코올 및 약물 사용자 가족들의 자조모임
일시 : 3월 21일(목) 7 p.m.—8 p.m.
장소 : 성당 친교실 (제2교실)

생활 상담

생활 상담소
3월 24일(넷째 주일) 12:30 p.m. 제1교육관

봉사임원	정재연, 김진배, 김준수	
3월 24일	혼인 장애 상담	진명 부제
	이민 법률	조진동 변호사
	일반 법률	오미나 변호사
	융자	한미카톨릭연방신협
	한방 의료	박인숙 한의학 박사
	노인 복지	류철원 뉴욕시 노인국 근무
	세무회계(전화 상담)	이준석 공인회계사
	가정의학(전화 상담)	탁아름 임상전문간호사
	장례상담(전화상담)	한응호 공인 장례사 (718) 404-5252
문의	생활상담소 소장 : 홍성우 베드로 (516) 244-3571	

알 림

KCB 가톨릭 제이팸과 함께하는 힐링음악피정

한국 최고의 가톨릭 찬양사도단 제이팸의 장환진 요한, 황소리 소피아, 서미주 세실리아, 김용주 스테파노가 함께하는 하느님의 쉼터에 여러분을 초대합니다.

날짜: 3월 23일(토) 6 p.m.

장소: 베이사이드 한인 천주교회

참가비 : $20 (당일 현장 구입 가능)

문의 : (718) 888-9130

알 림

지난 주 우리의 정성	
교무금	$ 12,155
주일 헌금	$ 7,355
특별 헌금(Catholic Relief Services)	$ 2,555
감사 헌금(3명)	$ 1,140
총액	$ 23,205

온라인 헌금

유니온 약국
2호점
처방 / 픽업 / 배달
박병수 레오
약사 신인순 레오니아
(347)438-1400
194-06 Northern Blvd

넌 짜장 난 짬뽕
순 한국식 중화요리
이 벨라도
718-225-1210
201-07 Northern
대.소 연회석 완비 기타오케 완비

다보안경원
최고의 써비스
(성당 신자분 우대)
718-321-1212
(Kissen 지점)
718-358-9595
(Union지점)

NATIONAL FINANCIAL LITERACY CAMPAIGN
장례보험
아름다운 삶의 마지막 마무리
오 데이비드
718 • 908 • 0733

St. Paul Yewon Art School
성 바오로
예원아트 스튜디오
입시반 . 취미반 . 어린이반 . 중고등부반
오 미카엘라
718.908.0623

DUO USA
결혼해 듀오

Tel. 201-947-2525 (NY)

일우세무회계
비즈니스 설립 및 운영상담
개인 및 법인 세금보고
세무 공문, Notice 처리
회계사 이준석 테레사오
646-681-1110

숯불로 구워먹는
산수갑산2
SAN SOO KAP SAN
718-445-4850
170-10 Northern Blvd

글로벌 애터미
atom美안티다(미리아)
건강기능식품 • 화장품 • 생필품
(절대 품질 • 절대 가격)
개인 / 단체 선물 상담
917-930-1065

Law Office of Mina Oh
변호사
오미나 안젤라
부동산·상법 전문
(718)717-9774
minaohesq@gmail.com

제일장의사
대표-한응호
유가족이 원하시는
곳에서 제일의
가격과 섬김
24시간 상담 사무실
(베이사이드 삼원각 건너편)
4514 Springfield Blvd
Bayside, NY 11361
(718)
404-5252

GOOD DAY
통증병원
김태진 마르코
KIM, TAE JIN PT,DPT,L.Ac
효과 확실한 도수 치료
(929) 373-5772
199-04 47th Ave Apt1 11358

BODY LINE DESIGN
신가윤 카타리나
뉴욕 한인 최초
자이로토닉 강사
필라테스/스트레칭
발레(Barre)
자이로토닉
718.799.0243

MIDAS REALTY
마이다스 부동산
718-353-9300
163-07 Depot Road
Flusing, NY 11358
Tina Kim(티나 김)
718-344-0085
Song Hee Han(한송희)
917-572-1562

62세이상신청
노인아파트
장애인 아파트
국제통역원[번역]
James Lee 벨라도
(718) 353-8763

리셉션 하우스
once in a life time!
영원히 기억될 격조 높은 연회장
결혼식, Corporate Party, 돌, 각종파티
(718) 445-1244

New Millennium BANK
대출: SBA, 홈, 건축, 건물론
예금: 체킹, 세이빙, CD
머니마켓, 적금
BAYSIDE BRANCH
209-25 Northern Blvd #101
347-836-4914

대림 세무
회계, 부동산
세금보고,절세,노후설계
부동산 매매
(집, 상가, 콘도, 렌트)
생명보험, 연금, 메디케어
루카 림 718-791-0457

탈모 부위를
풍성하게 보이게
두피 염색(SMP), 타투(염색)
속눈썹 연장, 눈썹 문신
피부재생(MTS)
917-330-4255
세레나 박

Amway
암웨이
정수기 ■ 공기청정기
건강냄비 ■ 비타민
화장품 ■ 생활용품 등..
718.578.9074
■바르고신속한제품전달가능

MAINE OCEAN SUSHI
케더링 • 파티음식
전문
718-968-5511
36-09A 164th Street

아우라 뷰티
▶ 오래된 눈썹 커버 전문 눈썹반영구
▶ 헤어라인, 정수리 흑채그만!! 두피 타투
입술반영구/속눈썹연장/속눈썹펌/시술 및 수강
조소희 유스티나 929-527-7762

신 성 호 건 축 사
194-02 노던 2층
(718) 428-2882

최윤승변호사
이민법 / 상법
부동산법
(718)460-2512
36-26 Union St. Suite 3F
Flushing, NY 11354

PAUL KO PAIN CLINIC
고경현 통증 병원
고 경 현 (바오로)
최고의 의료 기술과
최첨단 의료 장비 완료
한양 마트 옆 150PL
718-445-4370

아모레 화장품
ARITAUM
스킨케어
메이컵 · 아이래쉬
지영진 안나
(718) 939-2932
39-06 Union Street
Flushing, NY 11354

삼 원 각
144-20 노던 후러싱
연회석 완비
생일파티, 돌잔치, 회갑연
교회, 각종 모임
(718)445-8500

박노태 가족 한의원
산삼공진단.치매치료 명민
박노태 요셉 / 박인숙 레지나
박상민 요한 / 박상윤 야고보
718-888-1522
165-20 Northern Blvd. 1Fl.

행복한 가정 · 가족의 건강
뉴-마트
동양 · 서양 그로서리
■ 반찬, 음식 ■
■ 고기, 생선 ■
■ 과일, 야채 ■
뉴마트 잔치음식 전문점
718-344-5542
718-428-4748
212-12 Horace Harding
Exp., Bayside, NY 11364

공인회계사 진명
개인 및 법인회계처리
회계감사 / 세무정리
세무신고
(718)445-6400
36-22A Union St #202

이 덕 규 건 축 설 계
이덕규 시몬, 공학박사 건축기술사
신축, 증축, 모든 건축 허가
718-353-8137
153-01 노던 #2C 플러싱

하늘가족
중앙 MEMORIAL 장의사
대표: 하봉호(어거스틴)
"보이지 않는 곳에서도..."
30 어년간 Since 1988
최고의 禮(예)로 지켜드리고 있습니다
뉴욕 · 뉴저지
162-14 Sanford Ave, Flushing, NY
대표: 718.353.2424
뉴욕 · 뉴저지 넓은 파킹장 완비

조 진 동 변 호 사
노던154가 체이스 은행쪽
718-353-2699

플러스 약국
PLUS DRUGS
무료주차&배달/대상포진 예방
각종보험 취급 각종의료기기
신자분들께 10%할인
박아진보 / 카톡 ID:plusdrugs
(718) 352-1234
209-31 Northern Blvd

3대째 이어 명품보석상
임 보 석
GIA 공인감정사 임익환이 최고의
명품 보석을 만들어드립니다.
(718) 463-3313
36-24 UNION ST.
WWW.RIMSJEWELRY.COM

이한식제통전문병원
(통증의학 전문의)
중제 통증 의학, 재생의학
신경 차단술 목 허리 디스크
어깨 무릎관절통 좌골신경통
718-224-1600
140-21 32th Ave 플러싱

HOPE AGENCY INC
▶ 메디케어 상담 ◀
■ 사업체 ■ 건물 ■ 주택 ■ 자동차 ■ 생명 ■ 건강
Julius 917-285-0019 Moses 917-403-0031
Agatha 917-403-0051 William 917-324-4402
Insurance Producers · NY NJ CT · 1982
희망보험 718-961-5000

공보석
고급 셋팅
주인이 직접 세공
(718) 762-6900
39-10 Union 플러싱

초롱 냉동
에어컨, 보일러,
냉장고, 설치/수리
강석구 그레고리오
718-353-0911
718-344-0717
40-13 159th St

후러싱 꽃집
결혼/생일 축하 꽃
가족행사/화환/화분/장례화환
718-463-9055
147-20A Northern Blvd
www.flushinggardenflorist.net

예인 한의원
명품 공진단
우지섭 다미아노
(718)539-5161
142-36 38th Ave Flushing

코리아나 관광 여행사
항공 티켓/관광 전문 여행사
플러싱 출발 팰팍 뉴저지
샤틀버스 운행
www.ktabus.com
(888) 812-7447
(718) 460-9400
141-04 Northern Blvd. 11354

RX 조아 약국
(JOA PHARMACY/KIM'S PHARMACY)
각종 의료약 보험 취급
한국가게 최초 유나이티드 보험 취급
건강식품, 모든 의료용품 취급
TEL. 917-563-7502
150-15 Northern Blvd.
Flushing, NY 11354
(대동 연회장 맞은편)

AC 약국
처방조제 / 각종예방접종
OTC카드 / 비타민 / 워커건
강신방 / 맞춤깔창
요실금용품 / 휠체어 / 지팡이
718-886-0060
154-16 NORTHERN BLVD
(노던154가)

숙녀복, 화장품
속옷, 양말, 잠옷
헤카니스
144-22 Northern Blvd
이엘리사벳 718-791-8799
김베드로 718-314-6435

김지아 변호사
상속법 / 노인법
메디케이드 신탁
35-14 150th Pl #301
Flushing, NY 11354
(929) 209-5738

아리랑 식당
손으로 직접 만든
칼국수와 수제비
정명희 크리스티나
718-321-0185
41-04 163 Street

교통 사고/상해 전문
와이너 변호사
한인 사무장
Edward Chang
917-578-6968
233 Broadway #900
New York, NY 10007

안과, 신경과 전문의
전복관 야고보
NYNOS
뉴욕신경안과
15814 Northern Blvd,
Ste ML06
718 799 0302

구) 김씨네 농장
뉴욕 막걸리 양조장으로
새롭게 오픈
싱싱한 자연산 장어
159 3rd St,
Godeffroy, NY 12729
Rosalyn Kim
845 866 4588

뷰티 나라
(전)YTN 분장팀
메이크업 아티스트
신부화장/메이크업 클래스
눈썹 반영구/아이라인
입술 두피 타투/속눈썹펌
엘리스 보나
(646) 256-1579

파담 파담
KOREAN BBQ
AYCE 단체모임
환영
718-489-8810
154-19 Northern Blvd

K-MUNCHIES 롯난이
핫도그 / 도넛 / 치킨 샌드위치
스메시 버거/치킨윙/꽈배기
김베네딕따 347-331-0908
147-46 Northern Blvd

3/11 (월)
이춘석 가브리엘 위해 기도해주신분들 미사 (가족)
허정 건강 회복 기원 미사 (익명)
이규원 요셉 건강 기원 미사 (남궁 가족)
이혜은 사비나 건강 회복 기원 미사 (김지향 엘리사벳)
김순달 세실리아, 봉성체 대상자들 건강 미사 (익명)
황카타리나, 이미첼 건강 기원 미사 (이정옥 아이린)
황익수 안드레아 건강 기원 미사 (이정옥 아이린)
김영 유스트 건강 회복 기원 미사 (허봉자)
이해인 사비나 건강 회복 기원 미사 (레지오 친구들)
김준식 사비노 영원한 안식 연미사 (사목회)
김준식 사비노 영원한 안식 연미사 (로사리오회)
김준식 사비노 영원한 안식 연미사 (전윤애 아네스)
김준식 사비노 영원한 안식 연미사 (한옥파 마리아)
김준식 사비노 영혼 안식 연미사 (Ronan Family)
김준식 사비노 영원한 안식 연미사 (최 안나)
홍원택 베드로 영원한 안식 연미사 (안복희 로사 가족)
홍종칠 헬레나 영혼 안식 연미사 (임선희 세레나)
김경채 다미아노,김금진 루시아,김원채 분도,김금옥 누갈따 연미사 (익명)
조동석 모세, 김복생 모니카 영혼 안식 연미사 (권봉님)
강택원 영혼 안식 연미사 (지명은 아네스)
최규의 영혼 안식 연미사 (한옥파 마리아)

3/12 (화)
이규원 요셉 건강 기원 미사 (이 마리아)
이춘석 가브리엘 위해 기도해주신분들 미사 (가족)
김동욱 안드레아 생일 축하 미사 (이지연 가족)
이혜은 사비나 건강 회복 기원 미사 (김지향 엘리사벳)
연양진 하상 바오로 건강 기원 미사 (익명)
황익수 안드레아 건강 기원 미사 (이정옥 아이린)
김영 유스토 빠른 쾌유 기원 미사 (장 로사)
임석원 요한 부제님 가정 미사 (로사리오회)
김준식 사비노 영혼 안식 연미사 (사목회)
김준식 사비노 영혼 안식 연미사 (Ronan Family)
김준식 사비노 영혼 안식 연미사 (성근옥 베로니카)
김준식 사비노 영원한 안식 연미사 (최정숙 시라)
홍종칠 헬레나 영혼 안식 연미사 (임선희 세레나)
김경채 다미아노,김금진 루시아,김원채 분도,김금옥 누갈따 연미사 (익명)
이봉자 수산나, 김도천 스테파노 영원한 안식 연미사 (가족)
조상님들 영혼 안식 연미사 (공 베드로)
모든 영혼들 영원한 안식 연미사 (익명)

3/13 (수)
레지오 1500차 주회 감사 미사
(티없이 깨끗하신 마리아 Pr.)
티없이 깨끗하신 마리아 Pr. 가정 감사 미사
(권행자 아네스)
김 요세피나 생일 감사 미사 (부모)
이춘석 가브리엘 위해 기도해주신분들 미사 (가족)
이효정 루시아 생일 축하 감사 미사 (이애정 크리스티나)
윤재아, 추서율, 추윤우 감사 미사 (익명)
김영 유스토 빠른 건강 회복 미사 (이계남 율리아)
김준식 사비노 영혼 안식 연미사 (사목회)
홍종칠 헬레나 영혼 안식 연미사 (임선희 세레나)
김경채 다미아노,김금진 루시아,김원채 분도,김금옥 누갈따 연미사 (익명)
이원하 요셉 영혼 안식 연미사 (이 마리아)
친정아버님 김수원 영혼 안식 연미사 (황 아네스)
전향숙 스텔라 영원한 안식 연미사 (윤경숙 로사)
이금자 아네스 영원한 안식 연미사 (문숙희 젬마)

3/14 (목)
아영, 우영 , 에릭 자녀들 감사 미사
(최 로렌스, 세실리아)
브린, 가비 외손녀들 감사 미사 (최 로렌스, 세실리아)
박계학 요한 가정 감사 미사 (박지희 가브리엘라)
한익수 비오 가정 미사 (박지희 가브리엘라)

3/14 (목)
조규용 대건안드레아 건강회복 기원 미사
(최 로렌스, 세실리아)
김영 유스토 빠른 건강 회복 기원 미사 (김의열 루시아)
박지원 요안나 건강 기원 미사 (박광옥 안젤라)
김준식 사비노 영혼 안식 연미사 (사목회)
김준식 사비노 영혼 안식 연미사 (최 로렌스, 세실리아)
김준식 사비노 영원한 안식 연미사
(조형민 토마스아퀴나스)
김경채 다미아노,김금진 루시아,김원채 분도,김금옥 누갈따 연미사 (익명)
어머니 이성실 누갈따 영혼 안식 연미사 (권 수산나)
기일 최집 요셉 영혼 안식 연미사 (최 요안나)
허바오로 영원한 안식 연미사 (이 마리아)
기일 최집 요셉, 김수남 안젤라 연미사 (최 안나)
이춘석 가브리엘 영원한 안식 연미사
(최 로렌스, 세실리아)
아버지 마르티노 영원한 안식 연미사 (이광수 미카엘)
홍종칠 헬레나 영혼 안식 연미사 (임선희 세레나)

6/15 (금)
루도비카 영명 축일 축하 미사 (안나회)
대모님 강 안나 건강 회복 기원 미사 (강 아네스)
곽영신 루시아 영육 건강 미사 (원 아네스)
알버트, 미카엘 감사 미사 (안경석 베드로)
최효광 빠른 건강 회복 미사 (익명)
김금영 아그네스 건강 기원 미사 (김선임 엘리사)
김준식 사비노 영혼 안식 연미사 (사목회)
김준식 사비노 영혼 안식 연미사 (최 로렌스, 세실리아)
김경채 다미아노,김금진 루시아,김원채 분도,김금옥 누갈따 연미사 (익명)
홍종칠 헬레나 영혼 안식 연미사 (임선희 세레나)
김태웅 요왕 영원한 안식 연미사 (김미자 레지나)
김태웅 요왕 영원한 안식 연미사 (정현경 노엘라)
김태웅 요왕 영원한 안식 연미사 (이병두 베드로)
김태웅 요왕 영원한 안식 연미사
(김재석 요한보스코 가족)
정태관 노엘 영원한 안식 연미사 (정현경 노엘라)
엄재석 영원한 안식 연미사 (배태분 데레사)
김태호 요셉 영원한 안식 연미사 (이병두 베드로)
박종훈 시몬 영혼 안식 연미사 (한 마리아 가족)
기일 황청수 바렌티노 영원한 안식 연미사
(황익수 안드레아)

3/16 (토)
대모님 강 안나 건강 회복 기원 미사 (강 아네스)
이천수 스테파노,이희자 아네스 건강 기원 미사
(박종근 안드레아)
이천수 스테파노,이희자 아네스 건강 기원 미사
(전윤애 아네스)
김금영 아네스 건강 기원 미사 (박종근 안드레아)
이해은 사비나 건강 회복 기원 미사 (이 요안나)
김경채 다미아노,김금진 루시아,김원채 분도,김금옥 누갈따 연미사 (익명)
홍종칠 헬레나 영혼 안식 연미사 (임선희 세레나)
Dr. 오순현 도밍고 영원한 안식 연미사
(오 가타리나 가족)
오순현 도밍고 영혼 안식 연미사
(염 보니파시오, 세실리아)
황관수 안토니오 영원한 안식 연미사 (홍종채 스테파노)
서복희 모니카 영원한 안식 연미사 (윤경숙 로사)
이상언 요셉 영원한 안식 연미사
(이강재 마태오, 엘리사벳)
이영자 마리안나 영혼 안식 연미사 (가족)
이화정 파브로니아 영혼 안식 연미사 (가족)
김준식 사비노 영원한 안식 연미사 (전윤애 아네스)

3/17 (일)
배종섭 요셉 신부님 영명축일 축하 미사 (한울림 성가대)
배종섭 요셉 신부님 영명축일 축하 미사 (어머니 연합회)
3월 성가대원 영명축일 축하 미사 (한울림 성가대)

3/17 (일)
곽회동 건강 기원 미사 (곽광옥 에스더)
곽성수 가정 건강 기원 미사 (곽광옥 에스더)
임재덕 안드레아 가정 미사 (임운일 보나)
김진승, 김신자 세실리아 건강 회복 기원 미사
(수정회 친구들)
이 라파엘 하느님의 자녀됨을 축하 미사 (박세실리아)
김영 유스토 빠른 건강 회복 기원 미사 (최 아네스)
김영 유스토 빠른 건강 회복 기원 미사
(한영미 프란체스카)
김월중 베로니카 건강 회복 기원 미사 (오캐런 미카엘라)
김월중 베로니카 건강 회복 기원 미사 (송은영 아네스)
김월중 베로니카 건강 회복 기원 미사 (박노태 요셉)
김월중 베로니카 건강 회복 기원 미사 (이연주 제인)
헌혈행사 봉사자들 감사 미사 (송영삼 아네스)
주원애 건강 기원 미사 (장명남 가족)
장지연 가브리엘라 건강 기원 미사 (장명남 가족)
김금영 아네스 건강 기원 미사 (이희자 아네스)
정대건 안드레아 가정 미사 (정순덕 막달레나)
이규원 요셉 건강 기원 미사 (이도협 프란치스코)
강 스콜라스티카 안토니오 위한 미사 (가족)
안종녀 모니카 수술 성공 기원 미사 (수정회 친구들)
오지연 요안나 영육 건강 생일 축하 미사
(김길우 베로니카)
Louis 백일 주님 축복 기원 미사 (박만선 마리아)
송은보 건강 기원 미사 (김혜경 데레사)
김민정 건강 회복 기원 미사 (유춘자 데레사)
장민석 베르나르도, 박수희 베로니카 성가정 위한 미사
(장종순 마리아)
방진우 바오로, 장미 젬마 성가정 위한 미사
(장종순 마리아)
김준식 사비노 영혼 안식 연미사 (마니피캇 성가대)
김준식 사비노 영원한 안식 연미사 (연령회)
김준식 사비노 영원한 안식 연미사 (전직 사목회장단)
김준식 사비노 영혼 안식 연미사 (고낙운 말다)
조동석 모세, 김복생 모니카 영혼 안식 연미사 (연령회)
윤영백 모세 영원한 안식 연미사 (윤데레사 가족)
김인자 벨라뎃다 영원한 안식 연미사 (김승진 데미안)
임재선 디모데오 영원한 안식 연미사
(임크리스티나 가족)
이은숙 실비아 영원한 안식 연미사 (김윤자 소피아)
홍종칠 헬레나 영혼 안식 연미사 (임선희 세레나)
손유제 요셉 영혼 안식 연미사 (손유제 가족)
박펠릭스 영원한 안식 연미사 (가족)
어머니 양성복 영원한 안식 연미사 (이도협 프란치스코)
이지창 요셉 영원한 안식 연미사 (이도협 프란치스코)
김은미 데레사 영원한 안식 연미사 (정제, 정아 가족)
김은미 데레사 영원한 안식 연미사 (가족)
기일 정우용 영원한 안식 연미사 (정경미 베로니카)
김덕진 그레고리오 영혼 안식 연미사 (김화순 비비안나)
김덕진 그레고리오 영혼 안식 연미사 (배순희)
박택열, 이순옥 안나 영원한 안식 연미사
(양만석 스테파노)
양재호, 유리비노 영원한 안식 연미사 (양만석 스테파노)
이영희 안나 영혼 안식 연미사 (가족)
이영주 스티븐,이은숙 실비아 영원한 안식 연미사
(이미지 베로니카)
돌보지 않는 연옥 영혼 연미사 (이은실 마리아)
이순주 수산나 영원한 안식 연미사 (가족)
이명규, 최정자 안나 부모님 영혼 안식 연미사
(이천수 스테파노, 이희자 아네스)
아버님 김두경 야고보 영원 안식 연미사 (김주형 시몬)
정락윤 라파엘 영혼 안식 연미사 (고낙운 말다)
이호자 아네스 영혼 안식 연미사 (연령회)
민태완 요안나 영원한 안식 연미사 (송 도로테아)
유재근 영원한 안식 연미사 (송 도로테아)
김정호 아가다 영원한 안식 연미사 (김민우 요한)
공 프란체스카 영혼 안식 연미사 (가족)
김보나 여원한 안식 연미사 (우지섭 다미아노)

3rd Sunday in March

Lent Confession
Mar. 19th (Tue) 10 a.m. –12 p.m. & 7 p.m. – 9 p.m.
Sunday School Student — Lent Confession
Mar. 19th (Tue) 7 p.m.
Diocese of Brooklyn Lent Confession (Nearby)
Mar. 20th (Wed) : Bayside Church
Mar. 21st (Thu) : Brooklyn Church
Mar. 22nd (Fri) : Woodside Church
Time : 8 p.m.
Other Than Diocese of Brooklyn
Mar. 21st (Thu) : Long Island Church 8:30 p.m.

Special Collection
Mar. 29th(Fri) Holy Land

Lectures for Lent
Date : Until Mar. 22nd(Fri) (Every Friday) 8 p.m. mass

Blood Drive
Date & Time : Mar. 17th (Today) 8 a.m. – 2 p.m.
Donating blood is saving a life.

Cornerstone Meeting
Date : Mar. 17st (Today)
Time : After 9:30 a.m. mass
Location : education Center

Pray The Chaplet of Divine Mercy
Join us every Sunday during this Lenten season
Location : children's room, located upstairs in the chapel.

JHS/HS Easter Chocolate Making
Date : Mar. 23rd (Sat)
Location : Church basement
Time : 1 p.m.—7 p.m. (Lunch & Dinner will be provided)

Health Fair - Sunday, April 7th
We are offering free health checkups to our parishioners. The blood test will be held on Sunday, March 24th and will cost $35. Blood test results will be available on the day of the Health Fair.
Blood Test Date : March 24th (Sun) 9 a.m. -1 p.m.
Blood Test Location : Church Basement
Health Fair Date : April 7th (Sun) 9 a.m. - 12:30 p.m.
Dr. Park, cardiologist, will bring Echocardiogram.
Over 10 major department have doctors participating.

Announcements

Father Joseph Veneroso Feast Day
March 19th is St. Joseph Feast Day. Please pray for Fr. Veneroso's continued good health and well being.

Palm Sunday of The Passion of The Lord
If the weather permits, the blessing of the palm will take a place in front of the education center. Please come to the education center 15 minutes before the mass start.

Parents Education for Infant Baptism
Apr. 6th (Sat) 5 p.m. Education Center

Infant Baptism
Apr. 7th (Sun) 12:30 p.m. Church

2024 St. Paul Summer Camp
Jul. 8th(Mon) - Aug. 15th(Thu)
Students entering PreK-6th grade in Sep. 2024
Early Registration : Mar 10th(Today) - Apr. 14th(Sun) $1,725
Regular Registration : Apr. 15th(Mon) - May 5th(Sun) $2,160
Office Hours : Sunday 10:30 a.m.—12 p.m.
Location : Thomas Jung Education Center
Contact : Rebeca Kim, Camp Director
Email : stpaulcamp@gmail.com

Parish Almsgiving: CRS Rice Bowl
The donations from this Lenten almsgiving will support those in poverty and experiencing hunger. The money is collected will be distributed to the local, national and international communities. These paper bowls will be found at the front doors of the church or church office.

Church Parking Lot Driveway
In order to avoid the traffic jam on Parsons Boulevard on Sunday mornings, all cars must enter through the 33rd Avenue entrance.

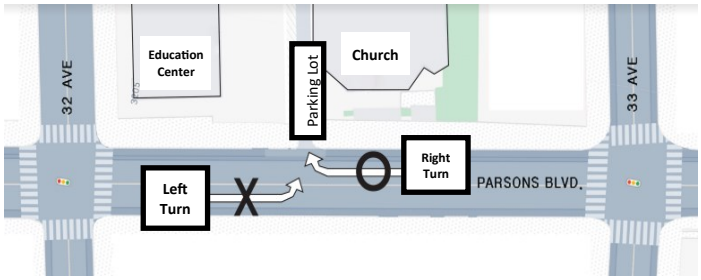

Catholic Books and Goods Sales
Date :& Time : Mar. 24th (Sun) 9 a.m. — 12:30 p.m.
Location : Church basement

Lift The Cross of Jesus Higher

< Fifth Sunday of Lent >

By Fr. Joseph Veneroso, M.M.

In 1987, with permission from the bishop of Albany, N.Y., Sr. Luise Principe started a secular institute for men and women called "Franciscan Missioners of Jesus Crucified." They seek to connect the suffering of Jesus with the suffering of the world through their own suffering. You see, almost all the members of this group have visible handicaps, including Sr. Luise, who has been confined to a wheelchair for most of her life due to multiple sclerosis. This group literally takes their mission from the crucifixion of Jesus. "Jesus did his greatest work," she explains, "when he could move neither his hands nor his feet." So rather than seeing their handicap as an excuse to do nothing, this group of dedicated missionaries sees their handicap as a validation of their calling to raise up the cross of Christ that others may be drawn to Jesus to discover their sufferings in his and his sufferings in theirs.

In today's gospel from John 12:20-33 Jesus tries to prepare his disciples for the coming catastrophe of his arrest and crucifixion. He likens his death to a grain of wheat falling to the ground and dying so that it can produce much fruit. But he goes on to say that the manner of his death—crucifixion—instead of repelling people, would in fact draw all people to himself. How is that possible? Consider how humiliating, shameful, horrifying, not to mention tortuously painful crucifixion is. Its purpose was more than to punish anyone who challenges Roman rule, it was to serve as a warning that the same fate awaits others who dared to oppose Rome. That's why it was public. But Jesus turns this intimidating means of torture on its head. Rather that repulse people, his cross would actually draw all people to himself. Why? Because when people look at the crucifix and consider this dejected, abandoned and betrayed criminal is the Son of God, they will recognize their own human condition in his, like Sr. Louise and her community does, for they too can move neither their hands and feet. So we surrender to God our faults, failures, our wounds and weaknesses and ask God to use these to spread the gospel to everyone looking for meaning and purpose in life.

Universal Prayer

- For increased vocations to diverse ministries which life abundance to the Church, we pray to the Lord. ◎ Lord, hear our prayer.
- For civil authorities who, through prayer and meditations, grow to value the enduring power of loving charity, especially towards those who are victims of poverty and hate, we pray to the Lord. ◎
- For sincere willingness to be less judgmental and turn from condemnation and grow into charity, we pray to the Lord. ◎
- For those dedicated to faith formation, and for those whom they share the treasures of the Church, we pray to the Lord. ◎
- For undaunted faith in the members of this assembly and n our elect, catechumens, and candidates, we pray to the Lord. ◎

성 바오로 정하상 천주교회 (퀸즈성당)

St. Paul Chong Ha-Sang Roman Catholic Church
32-15 Parsons Boulevard Flushing, NY 11354
Tel: 718-321-7676 | Fax: 718-321-7005 | Web: StPaulQueens.org | Email : Office@stpaulqueens.org

Fifth Sunday of Lent — **March 17, 2024 (Year B) No. 2678**

Pastor	Rev. Andrew M. Kim	주 임 신 부	김문수 앤드류
Parochial Vicar	Rev. Hee Bong Bernard Nam Rev. Yeonjin Francis Kwak	보 좌 신 부	남희봉 벨라도 곽연진 프란치스코
Director of Faith Formation	Rev. Joseph R. Veneroso, M.M.	보 좌 신 부	배종섭 요셉
Permanent Deacon	John S. Im Paul M. Chin (Retired)	종 신 부 제	임석원 요한 진 명 바오로 (은퇴)
Pastoral Assistants	Sr. Yong Ok Johannes Cho, OSB Sr. Hee Ja Vincencia Jun, OSB	전 교 수 녀	조 요한네스 OSB 전 빈첸시아 OSB
Parish Council President	Mr. John Han	사 목 회 장	한기남 세례자 요한
Financial Council	Mr. Paul Hong	재 정 위 원 장	홍성우 바오로

Entrance Antiphon

Give me justice, O God, and plead my cause against a nation that is faithless. From the deceitful and cunning rescue me, for you, O God, are my strength.

First Reading

Jeremiah 31:31-34 (35B)

Second Reading

Hebrews 5:7-9

Gospel Acclamation

◎ Praise to you, Lord Jesus Christ, King of endless glory!

○ Whoever serves me must follow me, says the Lord;
and where I am, there also will my servant be. ◎

Communion Antiphon

Give me justice, O God, and plead my cause against a nation that is faithless. From the deceitful and cunning rescue me, for you, O God, are my strength.

If a grain of wheat falls to the ground and dies, it produces much fruit.

Responsorial Psalm

Psalm 51:3-4,12-13,14-15

◎ **Create a clean heart in me, O God.**

○ Have mercy on me, O God, in your goodness; in the greatness, of your compassion wipe out my offense. Thoroughly wash me from my guilt and of my sin cleanse me. ◎

○ A clean heart create for me, O God, and a steadfast spirit renew within me. Cast me not out from your presence, and your Holy Spirit take not form me. ◎

○ Give me back the joy of your salvation. and a willing spirit sustain in me. I will teach transgressors your ways, and sinners shall return to you. ◎