성 바오로 정하상 천주교회 (퀸즈성당)

St. Paul Chong Ha-Sang Roman Catholic Church

32-15 Parsons Boulevard Flushing, NY 11354
Tel: 718-321-7676 | Fax: 718-321-7005 | Web: StPaulQueens.org | Email : Office@stpaulqueens.org

사순 제3주일 2024년 3월 3일(나해) 2676호

Pastor	Rev. Andrew M. Kim	주 임 신 부	김 문 수 앤 드 류
Parochial Vicar	Rev. Hee Bong Bernard Nam Rev. Yeonjin Francis Kwak	보 좌 신 부	남 희 봉 벨 라 도 곽 연 진 프 란 치 스 코
Director of Faith Formation	Rev. Joseph R. Veneroso, M.M.	보 좌 신 부	배 종 섭 요 셉
Permanent Deacon	John S. Im Paul M. Chin (Retired)	종 신 부 제	임 석 원 요 한 진 명 바 오 로 (은퇴)
Pastoral Assistants	Sr. Yong Ok Johannes Cho, OSB Sr. Hee Ja Vincencia Jun, OSB	전 교 수 녀	조 요 한 네 스 OSB 전 빈 첸 시 아 OSB
Parish Council President	Mr. John Han	사 목 회 장	한 기 남 세 례 자 요 한
Financial Council	Mr. Paul Hong	재 정 위 원 장	홍 성 우 바 오 로

입당성가 118번 골고타 언덕

예물준비성가 515번 주여 자비를 베푸시어

영성체성가 170번 자애로운 예수
178번 성체 앞에

파견성가 117번 지극한 근심에

입당송

제 발을 그물에서 빼내 주시리니, 제 눈은 언제나 주님을 바라보나이다.
저를 돌아보시어 자비를 베푸소서. 외롭고 가련한 몸이옵니다.

복음환호송

◎ 그리스도님, 찬미와 영광 받으소서.

○ 하느님은 세상을 너무나 사랑하신 나머지 외아들을 내주시어,
그를 믿는 사람은 누구나 영원한 생명을 얻게 하셨네. ◎

영성체송

주님 제단 곁에 참새도 집을 짓고, 제비도 둥지를 틀어 거기에 새끼를 치나이다. 만군의 주님, 저의 임금님, 저의 하느님! 행복하옵니다, 당신 집에 사는 이들! 그들은 영원토록 당신을 찬양하리이다.

내 아버지의 집을
장사하는 집으로 만들지 마라

화답송

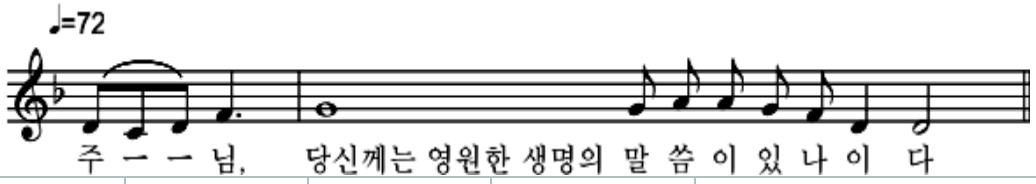

전례 담당	미사 해설	제1독서	제2독서	보편 지향 기도	복사
토요특전 8시 미사	황 영 선	신 현 근	신 현 선	박 현 숙	Justin Kim • Jayden Lee • Julie Kim
8시 미사	김 지 은	이 헌 구	윤 금 숙	정 춘 홍	Edwin Shin • Ketheren Shin • Justin Park
9시 30분 미사	Olivia Baek	Jacob Park	Vincent Ro	Hyo Yeong Lee	Jake Moon • Jennifer Lee • Thomas Lee
11시 미사	황 리 나	정 기 형	김 디 나	박 영 서	Justin Lee • Leo Kim • Christian Nguyen
5시 미사	박 애 나	문 소 영	오 유 나	문 소 영	이미첼 • 박여원 • 박지윤

사 목 단 상

김문수 앤드류 주임 신부

어느새 봄을 알리는 삼월이 시작되었고 사순 시기도 무르익어 갑니다. 아직은 메마른 잔디에 크로커스꽃이 피어나고, 새싹이 움트듯이 우리 가슴에서도 주님의 말씀이 움트고 희망이 가득해지는 사순을 보내리라 믿습니다.

사순 시기는 봄을 기다리는 희망으로 시작하여 기쁨이 가득한 삶을 꿈꾸는 신비로운 시기입니다. 봄이 새 생명의 싹을 틔우듯 사순의 끝은 부활의 시작이기 때문입니다. 우리 본당의 주일 광경을 보더라도 이제 봄이 오고 있다는 사실이 확연해집니다. 아이들의 목소리도 높아지고 분주해졌습니다.

사순 시기는 변화의 시간입니다. 봄이 오면 겨울 추위로 언 땅이 녹고 새싹이 돋아나는 것처럼 사순 때는 우리의 삶의 모습도 하느님의 말씀으로 새로운 생명의 향한 변화의 시간입니다. 다만 아무것도 저절로 변하는 것은 없습니다. 새싹이 언 땅이 녹을 때쯤에 싹을 트는 것은 땅속의 씨앗이 겨우내 따듯한 햇살을 기다렸기 때문입니다. 기다림의 끝에 햇살의 따스함이 땅속 씨앗에 도달했을 때 비로소 싹을 틔웠습니다.

우리도 저절로 변하지 않습니다. 우리가 변화를 기대하고 기다릴 때, 변화는 찾아옵니다. 씨앗이 햇살을 기다리듯, 우리가 하느님의 말씀에 목말라할 때, 말씀은 우리에게 다가와 변화의 기회를 줍니다. 우리 변화는 바로 하느님처럼 완전한 사람이 되는 것입니다. 불완전에서 완전으로의 여정이 바로 사순입니다.

하느님의 완전함은 자비입니다. 루카 복음은 아버지께서 자비로우신 것처럼 우리도 자비로워져야 한다고 말씀하십니다. 하느님께 완전함은 자비로움입니다. 사순의 변화가 완전하게 되는 것이라면 그것은 자비로워지는 것입니다.

자비로워지는 것이 완전함이라고 하면 세상은 비웃을 것입니다. 자비로움은 받기에 좋지만 주기는 주저하게 되기 때문입니다. 세상은 더 많이 갖고, 더 큰 권력을 완전함이라고 믿기 때문입니다. 세상의 자비는 불쌍한 이에게 적당히 적선하는 것입니다.

예수님께 자비는 우리가 생각하는 자비에서 한 발 더 나갑니다. 우리의 자비가 기껏해야 우리에게 잘못한 사람을 우리가 용서하는 것이고, 거지에게 적선하는 것이고, 도움이 필요한 이를 기꺼이 도와주는 것이지만, 예수님께 자비는 친구를 위해 당신의 목숨까지도 바치는 희생적 사랑입니다.

오늘 복음에서 당시 헤로데 왕이 복원한 아름답고 웅장한 성전에 모두 놀라워하고 자랑스러워하였습니다. 성전은 사실 솔로몬왕이 지은 첫 번째 성전이 오랜 세월 전쟁으로 파괴되다 바빌로니아 침공을 서기전 586년에 완전히 파괴됩니다. 바빌로니아 멸망 후 폐허가 된 성전을 작은 규모로 다시 복구합니다. 이를 헤로데 왕이 다시 웅장하고 화려하게 증축합니다. 사실 예수님께서 성전을 방문하셨을 때도 증축 건설이 계속되고 있었습니다. 이 건설은 예수님께서 돌아가시고 30년이나 지난 63년에서야 완공됩니다. 긴 건축 기간입니다.

그런데 예수님 당시 증축 공사가 46년이나 지속되고 있었고, 그렇게 웅장하고 화려한 성전을 허물면 사흘 안에 다시 지을 수 있다고 예수님은 말씀하십니다. 그러니 사람들은 예수님을 미친 사람 정도로 치부했습니다.

사실 예수님께서 말씀하신 사흘은 당신의 죽음과 부활을 말씀하십니다. 당신의 희생으로 새로운 성전을 건설하시겠다고 말씀하신 것입니다. 화려하고 웅장한 건물이 아니라 살아계신 성령이 거처하는 새로운 성전을 말씀하십니다. 이 성전은 바로 예수님의

몸인 성체성사를 중심으로 예수 그리스도의 현존을 드러냅니다. (요한 2: 21)

"이 성전을 마흔여섯 해나 걸려 지었는데, 당신이 사흘 안에 다시 세우겠다는 말이오?" (요한 2: 20) 이 말을 통하여 세상은 예수님의 말씀이 바보 같은 소리라 여깁니다. 그들에게 화려하고 웅장한 성전 건물이 하느님께서 거처하는 거룩한 성소이기 때문입니다.

오늘 예수님의 말씀, '사흘 안에 성전을 다시 세우겠다.'는 말은 예수님께서 십자가 위에서 돌아가시고 사흗날에 부활하신 다음에야 믿게 되었습니다. 바오로 사도는 예수님의 이 말씀을 유다인들과 이방인들이 어떻게 생각하는지, 그리고 우리 믿은 이들에게 어떤 의미인지 잘 설명해 줍니다.

오늘 미사의 두 번째 독서는 바오로 사도의 코린도 사람들에게 보내는 첫째 편지로, "유다인들은 표징을 요구하고 그리스인들은 지혜를 찾습니다.
그러나 우리는 십자가에 못 박히신 그리스도를 선포합니다.
그리스도는 유다인들에게는 걸림돌이고 다른 민족에게는 어리석음입니다." (고린도 전서 1: 22)

희생적 사랑은 듣기에 고귀하나 세상은 바보 같은 짓이라 여깁니다. 특히 하느님의 아드님이라는 사람이 십자가 위에서 처참하게 죽임을 당했다는 사실이 어리석음입니다. 신이 어떻게 사람에게 힘없이 죽임을 당할 수 있습니까? 이방인에게 신은 불사의 존재인데 말입니다.

유다인들에게도 마찬가지입니다. 그들에게 하느님은 전지전능한 권능의 존재입니다. 이스라엘이 곤경에 처할 때 그 권능으로 이스라엘을 구원하시는 분입니다. "나는 존재하는 나다." 하고 당신의 이름을 밝혔듯 말입니다. 그런데 하느님의 아드님이고 구세주라는 예수는 힘없이 사람의 손에 죽은 것입니다. 그러니 그들에게 예수님은 걸림돌일 수밖에 없습니다.

그러나 바오로 사도는 이렇게 세상을 설득합니다. "그렇지만 유다인이든 그리스인이든 부르심을 받은 이들에게 그리스도는 하느님의 힘이시며 하느님의 지혜이십니다. 하느님의 어리석음이 사람보다 더 지혜롭고 하느님의 약함이 사람보다 더 강하기 때문입니다." (1: 24)

그러니 예수님의 부르심을 받은 우리는 세상의 지혜와 권능이 아니라 하느님의 완전한 지혜와 권능을 따라야 합니다. 그것이 바로 자비이며 희생적 사랑입니다.

예수님께서 회개하고 복음을 믿으라 하신 이유는 바로 우리 안에 있는 세상의 갈망, 권능과 부에 대한 욕망을 떨쳐버리고 하느님의 말씀 안에 머무르라는 것입니다. 그 말씀이 예수 그리스도의 몸인 빵이고, 하느님의 권능이고, 구원이기 때문입니다.

우리는 예수님께서 사흘 만에 다시 세운 거룩한 성전인 그리스도의 몸입니다. 우리는 거룩한 성전의 벽돌입니다. 벽돌 하나하나 견고히 쌓여 폭풍이나 지진에도 무너지지 않고 견고하게 견뎌낼 수 있습니다. 벽돌이 함께 견고히 붙어있게 하는 시멘트 같은 사랑의 성령이 함께 계시기 때문입니다.

그리스도의 거룩한 몸인 우리 안에 성령이 살아계시기에 우리가 바로 예수 그리스도 현존의 증거이고 표징입니다. 예수님께서 가르쳐 주신 사랑을 이 세상에 드러내어 자비로운 사람이 되고, 완전한 사람이 되어가는 그리스도인입니다.

그래서 자랑스럽게 고백합니다. '나는 나약한 죄인입니다. 그러니 겸손하게 기도합니다. "성령께서 제 안에 언제나 머물러 제가 거룩하게 되는 여정에 함께 하소서. 그렇게 저도 아버지처럼 자비로운 사람이 되리이다. 완전한 사람이 되리이다."

첫째 주일 (3월)

사순 제3주일

오늘은 사순 제3주일입니다. 주님의 이름은 거룩하시니, 주님께서 우리 마음을 주님의 계명에 기울게 하여 주시기를 청합시다. 또한 우리가 십자가의 지혜로 죄에서 해방되어 이기심을 버리고 성령의 선물을 받아 주님 사랑의 살아 있는 성전이 되게 하여 주시기를 기도합시다.

특별헌금

3월10일(일) Catholic Relief Services

사순 특강

3월 22일(금)까지 매주 금요일 8 p.m. 미사 중 성체신심에 대한 사순 특강이 있습니다.
3월 8일(금) 김현수 프란치스코 신부님
3월 15일(금) 김문수 앤드류 신부님
3월 22일(금) 장재명 파트리시오 신부님
신자분들의 적극적인 참여 바랍니다.

사순 피정

일시 : 3월 10일(일) 1:30 p.m.—3 p.m.
강사 : 장재명 파트리시오 신부님
신자분들의 적극적인 참여 바랍니다.

사순절 십자가의 길 - 초, 미사 독서 단체별 일정

일자	초 봉사	초 봉사	미사독서 및 화답송
3월 8일	성소후원회	간호사회	어머니연합회
3월 15일	성제회	한국학교	울뜨레야
3월 22일	생활상담소	안나회	꼬미시움
3월 29일 (3 p.m.)	요셉회	효주회	

매주 금요일 7:30 p.m. 합동으로 십자가의 길 기도를 바칩니다. 해당 단체 봉사자는 7:15 p.m. 까지 제의실로 오셔서 준비해 주시기 바랍니다. 복장은 정장입니다.

3월 매일미사 책

3월 매일미사 책은 $15입니다. 참고 바랍니다.

알 림

서머타임 실시 (Daylight Saving)

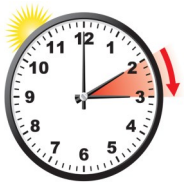

3월 10일(일)부터 서머타임(일광절약 시간제)이 실시됩니다. 당일에 각 가정의 시계를 한 시간 빠르게 조정하여 시간 착오 없으시기 바랍니다.
(예: 2 a.m.을 3 a.m.으로 조정)

봉성체

일시 : 3월 8일(금) 9 a.m.

유니온 녈싱홈 미사

일시 : 3월 8일(금) 10:30 a.m.

로사리오회 주관 여성을 위한 피정

일시 : 3월 8일(금) - 3월 10일(일)
주제 : 끝까지 사랑하셨다 (요한 13,1)
주최 : 로사리오회 (참가비 : $260)
장소 : 뉴튼 성 베네딕도 수도원
문의 : 김 안젤라 (917) 880-8142
연령대와 관계없이 모든 여성을 위한 피정입니다. 많은 자매님의 참여 바랍니다.

경로의 날 행사

일시 : 3월 12일(화) 10 a.m.

유아 세례

일시 : 4월 7일(일) 12:30 p.m.
장소 : 성전
접수시 출생증명서를 함께 제출하시기 바랍니다.
접수 서류는 사무실에 있습니다.

브루클린 교구 소속 성당 순례 어플 다운

QR Code로 다운받아서 성당 순례에 적극적인 참여 바랍니다. 문의사항은 성당 친교실의 사목 안내데스크에서 문의하시기 바랍니다.

알 림

학생 견진 부모 첫모임

일시 : 3월 3일(오늘) 11:30 a.m.
장소 : 정 토마스 교육관

판공성사

부활 판공성사
일시 : 3월 19일(화) 10 a.m.—12 p.m. & 7 p.m.—9 p.m.

주일학교 부활 판공성사
일시 : 3월 19일(화) 7 p.m. (정 토마스 교육관)

브루클린 교구 타 본당 판공성사
베이사이드 성당 : 3월 20일(수) 8 p.m.
브루클린 성당 : 3월 21일(목) 8 p.m.
우드사이드 성당 : 3월 22일(금) 8 p.m.

브루클린 교구 외 타 본당 판공성사
롱아일랜드 성당 : 3월 21일(목) 8:30 p.m.

연령회 새임원

회장	이재명 안젤로	부회장	박정원 베드로
총무	남미영 레지나	회계	김금영 아그네스

헌혈 행사

일시 : 3월 17일(일) 8 a.m. — 2 p.m.
주최 : 간호사회
장소 : 성당 친교실
헌혈은 사람의 생명을 살리는 고귀한 나눔입니다. 헌혈이 가능하신 분은 아래와 같습니다.

- 신체건강하고 체중이 110lbs(50kg)이상
- 17세-75세 사이 (16세는 부모의 승인 필요, 76세 이상은 담당 의사의 소견이 필요)
- 감염이 안된 상태로 항생제 사용중이 아닌 분
- 감기 증상이 지난 3일동안 없는 분
- 코로나 증상이 지난 14일간 없는 분

헌혈 전날 충분한 수분과 수면을 취하고 헌혈당일 영양이 좋은 아침 식사를 하고, 고귀한 나눔에 동참해 주십시오. 헌혈 카드가 있는 분은 지참바랍니다.

알 림

제대꽃 봉헌

제대꽃 봉헌을 받습니다. 제대꽃 봉헌을 하실분이나 가정에서는 사무실이나 사목 데스크에 문의 또는 접수하시기 바랍니다.
문의 : 사무실 (718) 321-7676

사순 사랑나눔(이웃돕기) 모금

부활을 준비하며 자선을 통하여 이웃을 기억하며 주님 사랑의 실천에 함께 하시기를 바랍니다. 모금액은 자선 기금으로 사용됩니다. 사랑나눔 저금통은 사무실에서 가져가시고, 부활 대축일날 가져오시기 바랍니다.

의료선교 10주년 기념 건강 박람회(Health Fair)

의료팀을 후원하고 기도해주신 모든 신자분들께 감사한 마음을 담아 무료 건강검진을 실시합니다. 피검사는 3월 24일(일)에 하며 비용은 $35입니다. 피검사 결과는 건강검진 당일 드립니다.
피검사 일시 : 3월 24일(일) 9 a.m. -1 p.m.
피검사 장소 : 성당 친교실
건강검진 일시 : 4월 7일(일) 9 a.m. - 12:30 p.m.
건강검진 장소: 성당 친교실

참여의료진
내과 : Dr.배근일, Dr. 이현준,
통증, 재활, 물리치료 : Dr. 이한식, Dr. 한지혜, Dr. 고경현
응급의학 : Dr. Patrick Ko
한의학 : Dr.박노태, Dr.박인숙
일반외과 : Dr.김상현(대장항문과)
혈관외과 : Dr. Pablo Kim(혈액순환문제, 정맥류)
안과 : Dr. John Kim
신경내과 : Dr. 이석우(Neurocritical)
발전문의 : Dr. 김창래, Dr. Yoon Han
노인학 : NP. 김혜란
Dr. 고원준(PGY3), Dr. Diane Sungwon Choi(PGY), Dr. Robert Kim(PGY2), MS.김재현

알 림

볼리비아 의료선교 도네이션
배태분 데레사 $100 도네이션 하셨습니다. 감사합니다.

도네이션
라인댄스 $600 도네이션하셨습니다. 감사합니다.

어머니연합회 음식 판매
어머니연합회에서 맛있게 만든 카레라이스를 판매합니다. 많은 관심바랍니다.

로사리오회 빈병 수거
로사리오회에서 빈병을 수거합니다. 로사리오회 데스크로 가져오시기 바랍니다.

효주회 월례회
3월 3일(오늘) 12:30 p.m. 성당 친교실 (제4교실)
월례회 관계로 매달 첫째주 뜨개질 반은 없습니다.

연령회 월례회
3월 3일(오늘) 12:30 p.m. 성당 친교실

레지오 마리애 아치에스
일시 : 3월 3일(오늘) 1:30 p.m.
장소 : 성전
참석 대상 : 행동단원 및 협조단원
기념 촬영 : 기적의 메달 성모 꾸리아

구역분과 회의
3월 5일(화) 7 p.m. 성당 친교실

성제회 월회의
3월 10일(일) 9:30 a.m. 성당 친교실

안나회 월례회
3월 12일(화) 10 a.m. 성전

요셉회 월례회
3월 12일(화) 11 a.m. 정 토마스 교육관 채플
10 a.m. 미사 후 월례회가 시작됩니다.
12 p.m.부터 점심식사가 시작됩니다.

알 림

Flushing 2구역 2반
3월 10일(일) 1 p.m. 성당 친교실
반장 : 양희정 모니카 (917) 855-5453

Flushing 2구역 3반
3월 9일(토) 5 p.m. 생활 상담소
반장 : 박영혜 베로니카 (718) 809-1746

Flushing 2구역 4반
3월 9일(토) 4 p.m. 아파트 친교실
반장 : 최 안나 (718) 316-5207

Flushing 2구역 7반
3월 9일(토) 1 p.m. 성당 친교실
반장 : 김용숙 리디아 (646) 671-0703

알코올 및 약물 사용자 가족들의 자조모임
일시 : 3월 7일(목) 7 p.m.—8 p.m.
장소 : 성당 친교실 (제2교실)

미동북부 제66차 기초 성령 세미나
일시 : 3월 14일(목) 5 p.m. ~ 3월 17일(일) 5:30 p.m.
장소 : 뉴튼 성 베네딕도 수도원 (인원 : 30명)
문의 : 김 데레사 (347) 453-8197

생활 상담소
3월 10일(둘째 주일) 12:30 p.m. 제1교육관

봉사임원	안영남, 김태범, 김진성	
3월 10일	이민/부동산 법률	김태훈 변호사
	일반 법률	오미나 변호사
	융자	한미카톨릭연방신협
	한방 의료	우지섭 한의사
	노인복지/정부의료보험	김종옥 소셜워커
	재정 상담	오상택 재정 플래너
	세무회계	안기상 공인회계사
	가정의학(전화 상담)	탁아름 임상전문간호사
	장례상담(전화상담)	하봉호 공인 장례사 (718)353-2424
문 의	생활상담소 소장 : 홍성우 베드로 (516) 244-3571	

알 림

두레 사순절 행사

아이들, 청소년, 성인, 온 가족이 예수님과 함께 하는 사순절 강의와 성체조배에 초대합니다.

일시 : 3월 16일(토) 2 p.m.—5 p.m.

장소 : 퀸즈성당

이메일 : duraeteam@gmail.com

인스타그램 : @_durae

알 림

지난 주 우리의 정성	
교무금	$ 10,139
주일 헌금	$ 7,693
특별 헌금	$ 0
감사 헌금(2명)	$ 400
총액	$ 18,232

온라인 헌금

유니온 약국
2호점
처방 / 픽업 / 배달
박병수 레오
약사 신인순 레오니아
(347)438-1400
194-06 Northern Blvd

넌 짜장 난 짬뽕
순 한국식 중화요리
이 벨라도
718-225-1210
201-07 Northern
대.소 연회석 환비 기타오케 환비

다보안경원
최고의 써비스
(성당 신자분 우대)
718-321-1212
(Kissen 지점)
718-358-9595
(Union지점)

NATIONAL FINANCIAL LITERACY CAMPAIGN
장례보험
아름다운 삶의 마지막 마무리
오 데이비드
718 • 908 • 0733

St. Paul
Yewon Art School
성 바오로
예원아트 스튜디오
입시반 . 취미반 . 어린이반 . 중고등부반
오 미카엘라
718.908.0623

DUO USA
결혼해 듀오

Tel. 201-947-2525 (NY)

일우세무회계
비즈니스 설립 및 운영상담
개인 및 법인 세금보고
세무 공문, Notice 처리
회계사 이준석 테레사오
646-681-1110

숯불로 구워먹는
산수갑산2
SAN SOO KAP SAN
718-445-4850
170-10 Northern Blvd

글로벌 애터미
atom美안트다(마리아)
건강기능식품 • 화장품 • 생필품
(절대 품질 • 절대 가격)
개인 / 단체 선물 상담
917-930-1065

Law Office of Mina Oh
변호사
오미나 안젤라
부동산·상법 전문
(718)717-9774
minaohesq@gmail.com

제일장의사
대표-한응호
유가족이 원하시는
곳에서 제일의
가격과 섬김
24시간 상담 사무실
(베이사이드 삼원각 건너편)
4514 Springfield Blvd
Bayside, NY 11361
(718)
404-5252

GOOD DAY
통증병원
김태진 마르코
KIM, TAE JIN PT,DPT,L.Ac
효과 확실한 도수 치료
(929) 373-5772
199-04 47th Ave Apt1 11358

BODY LINE DESIGN
신가윤 카타리나
뉴욕 한인 최초
자이로토닉 강사
필라테스/스트레칭
발레(Barre)
자이로토닉
718.799.0243

MIDAS REALTY
마이다스 부동산
718-353-9300
163-07 Depot Road
Flusing, NY 11358
Tina Kim(티나 김)
718-344-0085
Song Hee Han(한송희)
917-572-1562

62세이상신청
노인아파트
장애인 아파트
국제통역원[번역]
James Lee 벨라도
(718) 353-8763

리셉션 하우스
once in a life time!
영원히 기억될 격조 높은 연회장
결혼식, Corporate Party, 돌, 각종파티
(718) 445-1244

New Millennium BANK
대출: SBA, 홈, 건축, 건물론
예금: 체킹, 세이빙, CD
머니마켓, 적금
BAYSIDE BRANCH
209-25 Northern Blvd #101
347-836-4914

대림 세무
회계, 부동산
세금보고,절세,노후설계
부동산 매매
(집, 상가, 콘도, 렌트)
생명보험, 연금, 메디케어
루카 림 718-791-0457

탈모 부위를
풍성하게 보이게
두피 염색(SMP), 타투(염색)
속눈썹 연장, 눈썹 문신
피부재생(MTS)
917-330-4255
세레나 박

Amway
암웨이
정수기 ■ 공기청정기
건강냄비 ■ 비타민
화장품 ■ 생활용품 등..
718.578.9074
■바르고신속한제품전달가능

MAINE OCEAN SUSHI
케더링 • 파티음식
전문
718-968-5511
36-09A 164th Street

아우라 뷰티
▶ 오래된 눈썹 커버 전문 눈썹반영구
▶ 헤어라인, 정수리 흑채그만!! 두피 타투
입술반영구/속눈썹연장/속눈썹펌/시술 및 수강
조소희 유스티나 929-527-7762

신 성 호 건 축 사
194-02 노던 2층
(718) 428-2882

최윤승변호사
이민법 / 상법
부동산법
(718)460-2512
36-26 Union St. Suite 3F
Flushing, NY 11354

PAUL KO PAIN CLINIC
고경현 통증 병원
고 경 현 (바오로)
최고의 의료 기술과
최첨단 의료 장비 완료
한양 마트 옆 150PL
718-445-4370

아모레 화장품
ARITAUM
스킨케어
메이컵 · 아이래쉬
지영진 안나
(718) 939-2932
39-06 Union Street
Flushing, NY 11354

삼 원 각
144-20 노던 후러싱
연회석 완비
생일파티, 돌잔치, 회갑연
교회, 각종 모임
(718)445-8500

박노태 가족 한의원
산삼공진단.치매치료 명민
박노태 요셉 / 박인숙 레지나
박상민 요한 / 박상윤 야고보
718-888-1522
165-20 Northern Blvd. 1Fl.

행복한 가정 · 가족의 건강
뉴-마트
동양 · 서양 그로서리
■ 반찬, 음식 ■
■ 고기, 생선 ■
■ 과일, 야채 ■
뉴마트 잔치음식 전문점
718-344-5542
718-428-4748
212-12 Horace Harding
Exp., Bayside, NY 11364

공인회계사 진명
개인 및 법인회계처리
회계감사 / 세무정리
세무신고
(718)445-6400
36-22A Union St #202

이 덕 규 건 축 설 계
이덕규 시몬, 공학박사 건축기술사
신축, 증축, 모든 건축 허가
718-353-8137
153-01 노던 #2C 플러싱

하늘가족
중앙 MEMORIAL 장의사
대표: 하봉호(어거스틴)
"보이지 않는 곳에서도..."
30 어년간 Since 1988
최고의 禮(예)로 지켜드리고 있습니다
뉴욕 · 뉴저지
162-14 Sanford Ave, Flushing, NY
대표: 718.353.2424
뉴욕 · 뉴저지 넓은 파킹장 완비

조 진 동 변 호 사
노던154가 체이스 은행쪽
718-353-2699

플러스 약국
PLUS DRUGS
무료주차&배달/대상포진 예방
각종보험 취급 각종의료기기
신자분들께 10%할인
박아진보 / 카톡 ID:plusdrugs
(718) 352-1234
209-31 Northern Blvd

3대째 이어 명품보석상
임 보 석
GIA 공인감정사 임익환이 최고의
명품 보석을 만들어드립니다.
(718) 463-3313
36-24 UNION ST.
WWW.RIMSJEWELRY.COM

이한식제통전문병원
(통증의학 전문의)
중제 통증 의학, 재생의학
신경 차단술 목 허리 디스크
어깨 무릎관절통 좌골신경통
718-224-1600
140-21 32th Ave 플러싱

HOPE AGENCY INC
▶ 메디케어 상담 ◀
■ 사업체 ■ 건물 ■ 주택 ■ 자동차 ■ 생명 ■ 건강
Julius 917-285-0019 Moses 917-403-0031
Agatha 917-403-0051 William 917-324-4402
Insurance Producers · NY NJ CT · 1982
희망보험 718-961-5000

공보석
고급 셋팅
주인이 직접 세공
(718) 762-6900
39-10 Union 플러싱

초롱 냉동
에어컨, 보일러,
냉장고, 설치/수리
강석구 그레고리오
718-353-0911
718-344-0717
40-13 159th St

후러싱 꽃집
결혼/생일 축하 꽃
가족행사/화환/화분/장례화환
718-463-9055
147-20A Northern Blvd
www.flushinggardenflorist.net

예인 한의원
명품 공진단
우지섭 다미아노
(718)539-5161
142-36 38th Ave Flushing

코리아나 관광 여행사
항공 티켓/관광 전문 여행사
플러싱 출발 팰팍 뉴저지
샤틀버스 운행
www.ktabus.com
(888) 812-7447
(718) 460-9400
141-04 Northern Blvd. 11354

RX 조아 약국
(JOA PHARMACY/KIM'S PHARMACY)
각종 의료약 보험 취급
한국가게 최초 유나이티드 보험 취급
건강식품, 모든 의료용품 취급
TEL. 917-563-7502
150-15 Northern Blvd.
Flushing, NY 11354
(대동 연회장 맞은편)

AC 약국
처방조제 / 각종예방접종
OTC카드 / 비타민 / 워커건
강신방 / 맞춤깔창
요실금용품 / 휠체어 / 지팡이
718-886-0060
154-16 NORTHERN BLVD
(노던154가)

숙녀복, 화장품
속옷, 양말, 잠옷
헤카니스
144-22 Northern Blvd
이엘리사벳 718-791-8799
김베드로 718-314-6435

김지아 변호사
상속법 / 노인법
메디케이드 신탁
35-14 150th Pl #301
Flushing, NY 11354
(929) 209-5738

아리랑 식당
손으로 직접 만든
칼국수와 수제비
정명희 크리스티나
718-321-0185
41-04 163 Street

교통 사고/상해 전문
와이너 변호사
한인 사무장
Edward Chang
917-578-6968
233 Broadway #900
New York, NY 10007

안과, 신경과 전문의
전복관 야고보
NYNOS
뉴욕신경안과
15814 Northern Blvd,
Ste ML06
718 799 0302

구) 김씨네 농장
뉴욕 막걸리 양조장으로
새롭게 오픈
싱싱한 자연산 장어
159 3rd St,
Godeffroy, NY 12729
Rosalyn Kim
845 866 4588

뷰티 나라
(전)YTN 분장팀
메이크업 아티스트
신부화장/메이크업 클래스
눈썹 반영구/아이라인
입술 두피 타투/속눈썹펌
엘리스 보나
(646) 256-1579

파담 파담
KOREAN BBQ
AYCE 단체모임
환영
718-489-8810
154-19 Northern Blvd

K-MUNCHIES 롯난이
핫도그 / 도넛 / 치킨 샌드위치
스메시 버거/치킨윙/꽈배기
김베네딕따 347-331-0908
147-46 Northern Blvd

2/26 (월)
신정숙 아네스 건강 기원 미사 (후러싱 1구역1반)
모니카 가족 영육 건강 미사 (김영완 아네스)
프란치스코 가족 영육 건강 미사 (김영완 아네스)
홍 벤자민 가정 미사 (홍 데레사)
홍원택 베드로 영원한 안식 연미사 (안복희 로사 가족)
홍종칠 헬레나 영혼 안식 연미사 (임선희 세레나)
김경채 다미아노, 김금진 루시아, 김원채 분도,김금옥 누갈따 연미사 (익명)
이순주 50일 영혼 안식 연미사 (신현주 테레사)
송춘식 프란치스코 영혼 안식 연미사 (송지혜 율리안나 가족)
김경순 발비나 영원한 안식 연미사 (김인숙 카타리나)
이방부 요한 영원한 안식 연미사 (이 요안나)

2/27 (화)
조윤제 선생님 쾌유 기원 미사 (젤리노)
가정 감사 미사 (공 요셉)
홍종칠 헬레나 영혼 안식 연미사 (임선희 세레나)
김경채 다미아노, 김금진 루시아, 김원채 분도,김금옥 누갈따 연미사 (익명)
기일 어머니 이우임 골롬바 영혼 안식 연미사 (김옥심 엘리사벳)
송춘식 프란치스코 영혼 안식 연미사 (송지혜 율리안나 가족)
기일 어머니 윤선봉 마리데리사 연미사 (윤은태 제니퍼)
이방부 요한 영원한 안식 연미사 (이 요안나)
최병선 요한 영원한 안식 연미사 (최명식 모세 가족)
최병선 요한 영원한 안식 연미사 (이은숙 줄리아)
최병선 요한 영원한 안식 연미사 (최나미 보나)
최병선 요한 영원한 안식 연미사 (이한나 글라라)
최병선 요한 영원한 안식 연미사 (최명식 요셉)
최병선 요한 영원한 안식 연미사 (장혜숙 스텔라)
이임생 카타리나, 이송향 세레나 영혼 안식 연미사 (이미향 마리아)
조상님들 영원한 안식 연미사 (공 바오로)
한순석 수산나 영원한 안식 연미사 (김영옥 세실리아)
아버지 주영호 영원한 안식 연미사 (이 힐라리오 부부)
윤선봉 마리데레사 영혼 안식 연미사 (박만선 마리아)
윤선봉 마리데레사 영혼 안식 연미사 (윤경 가스팔)

2/28 (수)
김동원 바르셀로 생일 축하 미사 (이은계 베드로 가족)
홍종칠 헬레나 영혼 안식 연미사 (임선희 세레나)
김경채 다미아노, 김금진 루시아, 김원채 분도,김금옥 누갈따 연미사 (익명)
송춘식 프란치스코 영혼 안식 연미사 (송지혜 율리안나 가족)
어머니 이말선 영원한 안식 연미사 (배태분 데레사)
배인직 영원한 안식 연미사 (배태분 데레사)
이방부 요한 영원한 안식 연미사 (이 요안나)
한백윤 바오로 영원한 안식 연미사 (한선자 세실리아)

2/29 (목)
아영, 우영, 에릭 자녀들 감사 미사 (최 로렌스, 세실리아)
브린, 가비 외손녀들 감사 미사 (최 로렌스, 세실리아)
김상욱 베드로 가정 위한 미사 (김성숙 헬레나)
조규용 대건 안드레아 건강 기원 미사 (심명혜 체칠리아)
조규용 대건 안드레아 건강 기원 미사 (임 세실리아)
조규용 대건 안드레아 건강 기원 미사 (정희애 마리아 고레띠)
조규용 대건 안드레아 건강 기원 미사 (강기영 부루노)
조규용 대건 안드레아 건강 기원 미사 (박승수 가브리엘 가족)
조규용 대건 안드레아 수술 성공 기원 미사 (김옥심 엘리사벳)
조규용 대건 안드레아 수술 성공 기원 미사 (윤경 가스팔)
주님께 감사 미사 (옥명선 발레리아)
하느님의 자녀들 위한 미사 (옥명선 발레리아)
김경채 다미아노, 김금진 루시아, 김원채 분도, 김금옥 누갈따 연미사 (익명)
송춘식 프란치스코 영혼 안식 연미사 (송지혜 율리안나 가족)
이방부 요한 영원한 안식 연미사 (이 요안나)
아버님 임도상 영원한 안식 연미사 (임병락 프란치스코)
남희봉 벨라도 신부님 감사 미사 (성 루피나)
김월중 베로니카 건강 기원 미사 (성 루피나)
홍종칠 헬레나 영혼 안식 연미사 (임선희 세레나)

3/1 (금)
성소자들을 위한 미사 (성소 후원회)
성직자, 수도자들을 위한 미사 (성소 후원회)
성소후원회 회원들을 위한 미사 (성소 후원회)
이상윤 바리꼬, 김수미 사라, 이태양 노아 가정 감사 미사 (박 세실리아)
박연용 세실리아 감사 미사 (박 세실리아)
가정을 위한 미사 (신계신 스테파니아)
김상욱 베드로 가정 위한 미사 (김성숙 헬레나)
가정 감사 미사 (최숙자 크리스티나)
최은석 요한, 최보윤 안젤라, 최은경 스텔라 미사 (최숙자 크리스티나)

3/1 (금)
한대희 가정 감사 미사 (한 마리아)
홍종칠 헬레나 영혼 안식 연미사 (임선희 세레나)
김경채 다미아노, 김금진 루시아, 김원채 분도, 김금옥 누갈따 연미사 (익명)
송춘식 프란치스코 영혼 안식 연미사 (송지혜 율리안나 가족)
이방부 요한 영원한 안식 연미사 (이 요안나)
지원준 프로렌시오 영혼 안식 연미사 (박현경 로사)
김순옥 모니카 영혼 안식 연미사 (권 안나)
아버님 권이남 영혼 안식 연미사 (권 안나)
권영호 영원한 안식 연미사 (최은경 스텔라)
지원준 플로렌시오 영혼 안식 연미사 (지명은 아녜스)
지원준 플로렌시오 영혼 안식 연미사 (손 Agnes, Francisco)
강명순 발바라 기일 영혼 안식 연미사 (서병권 안토니오)

3/2 (토)
김상욱 베드로 가정 위한 미사 (김성숙 헬레나)
임성재 바오로 가정 미사 (신영순 젤마나)
최정임 헬레나, 에미일, 데이비스 가정 감사 미사 (최 요한, 카타리나)
홍종칠 헬레나 영혼 안식 연미사 (임선희 세레나)
김경채 다미아노, 김금진 루시아, 김원채 분도, 김금옥 누갈따 연미사 (익명)
송춘식 프란치스코 영혼 안식 연미사 (송지혜 율리안나 가족)
OkHwa Hopewell 영혼 안식 연미사 (정 베드로)
조윤제 선생님 영혼 안식 연미사 (젤리노)
시어머님 임매화 헬레나 영혼 안식 연미사 (임순진 벨라뎃다)
임매화 헬레나 영혼 안식 연미사 (신영순 젤마나)

3/3 (일)
배종섭 요셉 신부님 영명 축일 미사 (성제회)
배종섭 요셉 신부님 영명 축일 미사 (연령회)
연령회원들 위한 미사 (연령회)
유현덕 건강 기원 미사 (최 아녜스)
이혜경 이사벨라, 전지훈 베드로 감사 미사 (김숙희 사라)
양만석 스테파노 미사 (박정원 베드로)
곽회동 건강 기원 미사 (곽광옥 에스더)
신정숙 아네스 건강 기원 미사 (카타리나)
강문엽 데레사 건강 기원 미사 (카타리나)
김영 유스토 빠른 건강 회복 기원 미사 (최 아녜스)
임승자 클라라 건강 기원 미사 (윤석채 다니엘)
신원진 베네딕도, 한진희 아네스 영육 건강기원 미사 (신 엘리사벳)
Paul Moon 건강 기원 미사 (주호종 부부)
Susanna & Michael 가정 감사 미사 (주호종 부부)
어머님 임운일 보나 감사 미사 (임재경 바오로, 로사)
퀸즈성당 공동체와 가정 평화 미사 (임운일 보나)
고원준 미카엘 생일 주님 축복 기원 미사 (고영근 요셉)
홍 세례자 요한, 카타리나 가정 미사 (가족)
최재호 요셉 건강 회복 기원 미사 (윤경 가스팔)
안카타리나 건강 기원 미사 (김 데오도라)
황영석 건강 기원 미사 (황영숙)
조규용 대건 안드레아 건강 기원 미사 (이희자 아네스)
윤영백 모세 영원한 안식 연미사 (윤 데레사 가족)
김인자 벨라뎃다 영원한 안식 연미사 (김승진 데미안)
임재선 디모데오 영원한 안식 연미사 (임 크리스티나 가족)
홍종칠 헬레나 영혼 안식 연미사 (임선희 세레나)
김경채 다미아노,김금진 루시아,김원채 분도,김금옥 누갈따 연미사 (익명)
송춘식 프란치스코 영혼 안식 연미사 (송지혜 율리안나 가족)
손유제 요셉 영혼 안식 연미사 (손유제 가족)
박펠릭스 영원한 안식 연미사 (가족)
돌아가신 연령회원들 영혼 안식 연미사 (연령회)
Covid-19로 돌아가신 연령 위한 미사 (연령회)
이영희 안나 영혼 안식 연미사 (가족 일동)
이순주 수산나 영원한 안식 연미사 (가족)
민태완 요안나 영원한 안식 연미사 (송 베드로)
민태완 요안나 영원한 안식 연미사 (송 도로테아)
김은미 데레사 영원한 안식 연미사 (가족)
유철근 영원한 안식 연미사 (송 도로테아)
돌보지 않는 연옥 영혼 연미사 (이은실 마리아)
윤경중 요셉 영원한 안식 연미사 (윤석채 다니엘)
한순석 수산나 영원한 안식 연미사 (박정자 제인)
돌보는 이 없는 영혼들 연미사 (강 도로테아)
박종훈 시몬 영원한 안식 연미사 (김 데오도라)
정락윤 라파엘 영원한 안식 연미사 (고낙운 말다)
김정호 아가다 영원한 안식 연미사 (김민우 요한)
대니 아빠 이운용 영원한 안식 연미사 (주해국 요셉 가족)

1st Sunday in March

Special Collection
Mar. 10th (Sun) Catholic Relief Service

Infant Baptism
Apr. 7th (Sun) 12:30 p.m. Church

Lent Retreat
Date : Mar. 10th (Sun)
Lecturer : Fr. Jae-Myung Patricio Jang (Location : Church)

Lectures for Lent
Date : Until Mar. 22nd(Fri) (Every Friday) 8 p.m. mass

Parents Meeting for Confirmation
Date & Time : Mar.. 3rd (Today) 11:30 a.m.
Location : Education Center
Parents must attend the meeting.

Cornerstone Meeting
Date : Mar. 3rd (Today)
Where : After 9:30 a.m. mass in the education center

Pray The Chaplet of Divine Mercy
Join us every Sunday during this Lenten season with Cornerstone as we pray the Chaplet of Divine Mercy in the children's room, located upstairs in the chapel. Everyone is invited.

Retreat for All women
Date : Mar. 8th (Fri) - Mar. 10th (Sun)
Hosted By : Rosary Group
Location : St. Paul's Abbey (Newton, NJ)
Participation fee : $260
Contact : Angela Kim (917) 880-8142
All women, regardless of age, are invited to participate.

Blood Drive
Date : Mar. 17th (Sun)
Time : 8 a.m. – 2 p.m.
Donating blood is saving a life.
Please read the below before the blood drive.
- Donors must be feeling healthy and well to donate blood.
- Blood ID card or ID card requested.

Carpet Cleaning
Date & Time : Mar. 26th (Tue) 11 a.m.—4 p.m.
Please refrain from entering the church during this time.

Announcements

Daylight Saving Time Begins
Date : Mar. 10th (Sun)
Please adjust the clock move forward from 2 am to 3 am at the beginning of DST.

Lent Confession
Mar. 19th (Tue) 10 a.m. –12 p.m. & 7 p.m. – 9 p.m.

Sunday School Student — Lent Confession
Mar. 19th (Tue) 7 p.m.

Diocese of Brooklyn Lent Confession (Nearby)
Mar. 20th (Wed) : Bayside Church
Mar. 21st (Thu) : Brooklyn Church
Mar. 22nd (Fri) : Woodside Church
Time : 8 p.m.

Other Than Diocese of Brooklyn
Mar. 21st (Thu) : Long Island Church 8:30 p.m.

Health Fair - Sunday, April 7th
We are offering free health checkups to our parishioners. The blood test will be held on Sunday, March 24th and will cost $35. Blood test results will be available on the day of the Health Fair.
Blood Test Date : March 24th (Sun) 9 a.m. -1 p.m.
Blood Test Location : Church Basement
Health Fair Date : April 7th (Sun) 9 a.m. - 12:30 p.m.
Health Fair Location : Church Basement
Over 10 major departments have doctors participating.

Parish Almsgiving: CRS Rice Bowl
The donations from this Lenten almsgiving will support those in poverty and experiencing hunger. The money is collected will be distributed to the local, national and international communities. These paper bowls will be found at the front doors of the church or church office.

Durae Lenten Encounter
Join us for a special Lenten event as we reflect on "Going Back to the Basics" of our faith with special quest speaker., Fr. Leo Song, including Holy Hour, praise, and fellowship. Everyone of all ages are welcome.
Date : Mar. 16th (Sat)
Time : 2 p.m.—5 p.m.
Location : St. Paul Chong Ha Sang
Email : duraeteam@gmail.com
Instagram : @_durae

Jesus Cleanses The Temple—and Us

< Third Sunday of Lent >

By Fr. Joseph Veneroso, M.M.

The Temple of Jerusalem was where Jews sacrificed and worshipped God, who dwelt inside the Holy of Holies. Only the High Priest could enter the presence of God. Other priests burned offerings on the altar. Jewish men prayed in the inner courtyard, Jewish women prayed in the outer one. And nonJews--us! -- prayed outside in the courtyard of the Gentiles. But the priests had turned that courtyard into a marketplace to change money and sell sheep, oxen and doves to people for sacrificing. In other words, the only place Gentiles could pray in the Temple was a dirty, smelly market. This is what Jesus saw and this is what filled him with righteous anger to overturn the moneychangers' tables, releasing the animals and driving them and the moneychangers out of the Temple. And for this act especially, the priests decided Jesus had to die.

By the power of the Holy Spirit, Jesus comes to us today in scripture and in the Eucharist and he wants to cleanse us who are living temples of that same Holy Spirit. All that is selfish, greedy, indifferent, hateful and insensitive, Jesus wants to wash away through baptism into his death and through the grace of the sacraments, especially penance. And why does he do this? To make us aware of the presence of God present within us. We no longer need to go to Jerusalem to pray, no longer must people sacrifice animals to atone for our sins. For God has sent us Jesus, the Lamb of God, whose sacrifice on Calvary wipes away all the sin of the world for all time. And the only appropriate response to being cleansed by the blood of Jesus is to live lives of gratitude and praise and to recognize Jesus in others, especially the poor, the sick, the lonely, the oppressed, the homeless and prisoners. We know Jesus is truly within us when he gives us the power to love and forgive even our enemies.

Universal Prayer

- That those who lead the church exemplify Christian simplicity, we pray to the Lord. ◎ Lord, hear our prayer.
- That governments and corporations commit themselves to justice for the poor and treatment for the vulnerable, especially for those trying to create a better life for themselves, we pray to the Lord. ◎
- That those who suffer war's destruction, especially in religious conflicts, enjoy the prompts and lasting peace, we pray to the Lord. ◎
- The elect catechumens and candidates learn to love God's laws, we pray to the Lord. ◎
- That the members of this assembly deepen their faith through service to the poor, we pray to the Lord. ◎

성 바오로 정하상 천주교회 (퀸즈성당)

St. Paul Chong Ha-Sang Roman Catholic Church
32-15 Parsons Boulevard Flushing, NY 11354
Tel: 718-321-7676 | Fax: 718-321-7005 | Web: StPaulQueens.org | Email : Office@stpaulqueens.org

Third Sunday of Lent — **March 3, 2024 (Year B) No. 2676**

Pastor	Rev. Andrew M. Kim	주 임 신 부	김 문 수 앤 드 류
Parochial Vicar	Rev. Hee Bong Bernard Nam Rev. Yeonjin Francis Kwak	보 좌 신 부	남 희 봉 벨 라 도 곽 연 진 프 란 치 스 코
Director of Faith Formation	Rev. Joseph R. Veneroso, M.M.	보 좌 신 부	배 종 섭 요 셉
Permanent Deacon	John S. Im Paul M. Chin (Retired)	종 신 부 제	임 석 원 요 한 진 명 바 오 로 (은퇴)
Pastoral Assistants	Sr. Yong Ok Johannes Cho, OSB Sr. Hee Ja Vincencia Jun, OSB	전 교 수 녀	조 요 한 네 스 OSB 전 빈 첸 시 아 OSB
Parish Council President	Mr. John Han	사 목 회 장	한 기 남 세 례 자 요 한
Financial Council	Mr. Paul Hong	재 정 위 원 장	홍 성 우 바 오 로

Entrance Antiphon

My eyes are always on the Lord, for he rescues my feet from the snare.
Turn to me and have mercy on me, for I am alone and poor.

First Reading

Exodus 20:1-17 or 20:1-3, 7-8, 12-17 (29B)

Second Reading

1 Corinthians 1:22-25

Gospel Acclamation

◎ Praise to you, Lord Jesus Christ, King of endless glory!
○ God so loved the world that he gave his only Son,
so that everyone who believes in him might have eternal life. ◎

Communion Antiphon

The sparrow finds a home, and the swallow a nest for her young: by your altars, O Lord of hosts, my King and my God. Blessed are they who dwell in your house, for ever singing your praise.

STOP MAKING MY FATHER'S HOUSE A MARKETPLACE

Responsorial Psalm

Psalm 19:8, 9, 10, 11

◎ **Lord, you have the words of everlasting life.**

○ The law of the LORD is perfect, refreshing the soul; the decree of the LORD is trustworthy, giving wisdom to the simple. ◎

○ The precepts of the LORD are right, rejoicing the heart; the command of the LORD is clear, enlightening the eye. ◎

○ The fear of the LORD is pure, enduring forever; the ordinances of the LORD are true, all of them just.◎

○ The are more preciouse than gold, than a heap of purest gold; sweeter also than syrup or honey from the comb. ◎