# 성 바오로 정하상 천주교회 (퀸즈성당)

# St. Paul Chong Ha-Sang Roman Catholic Church

32-15 Parsons Boulevard Flushing, NY 11354
Tel: 718-321-7676 | Fax: 718-321-7005 | Web: StPaulQueens.org | Email : Office@stpaulqueens.org

사순 제2주일 2024년 2월 25일(나해) 2675호

| | | | |
|---|---|---|---|
| Pastor | Rev. Andrew M. Kim | 주임신부 | 김문수 앤드류 |
| Parochial Vicar | Rev. Hee Bong Bernard Nam<br>Rev. Yeonjin Francis Kwak | 보좌신부 | 남희봉 벨라도<br>곽연진 프란치스코 |
| Director of Faith Formation | Rev. Joseph R. Veneroso, M.M. | 보좌신부 | 배종섭 요셉 |
| Permanent Deacon | John S. Im<br>Paul M. Chin (Retired) | 종신부제 | 임석원 요한<br>진 명 바오로 (은퇴) |
| Pastoral Assistants | Sr. Yong Ok Johannes Cho, OSB<br>Sr. Hee Ja Vincencia Jun, OSB | 전교수녀 | 조 요한네스 OSB<br>전 빈첸시아 OSB |
| Parish Council President | Mr. John Han | 사목회장 | 한기남 세례자 요한 |
| Financial Council | Mr. Paul Hong | 재정위원장 | 홍성우 바오로 |

**입당성가** 115번 수난 기약 다다르니

**예물준비성가** 72번 타보르산의 예수

**영성체성가** 162번 성체 성혈 그 신비
158번 구세주 예수 그리스도

**파견성가** 119번 주님은 우리 위해

**입당송**

주님, 당신 얼굴을 찾으라 하신 주님을 생각하며, 제가 당신 얼굴을 찾고 있나이다. 당신 얼굴 제게서 감추지 마소서.

**복음환호송** ◎ 길이요 진리요 생명이신 그리스도님, 찬미받으소서.

○ 빛나는 구름 속에서 아버지의 목소리가 들려왔네.
이는 내가 사랑하는 아들이니 너희는 그의 말을 들어라. ◎

**영성체송**

이는 내가 사랑하는 아들, 내 마음에 드는 아들이니,
너희는 그의 말을 들어라.

이는 내가 사랑하는 아들이니
너희는 그의 말을 들어라.

**화답송**

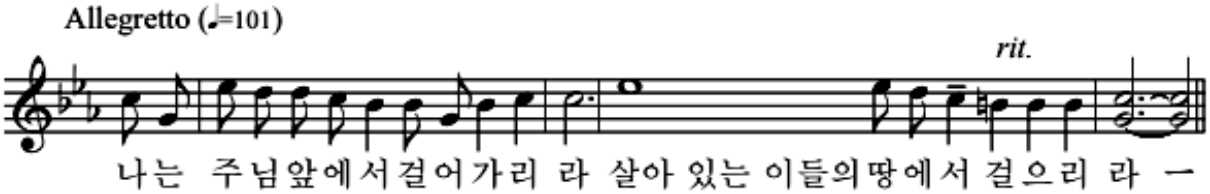


| 전례 담당 | 미사 해설 | 제1독서 | 제2독서 | 보편 지향 기도 | 복사 |
|---|---|---|---|---|---|
| 토요특전 8시 미사 | 황 영 선 | 이 태 희 | 김 영 희 | 박 지 희 | Terri Kim • Silvia Jun • Luke Lee |
| 8시 미사 | 김 지 은 | 유 재 천 | 백 정 덕 | 오 영 실 | Regina Lee • Justin Park • Leo Kim |
| 9시 30분 미사 | Aiden Nam | Olivia Baek | Sam Hong | Hyo Yeong Lee | Shyun Kim • Vincent Ro • Nathan Kim |
| 11시 미사 | 강 경 희 | 박 노 태 | 하 명 주 | 오 세 정 | Annabelle Na • Andrew Choe • Julie Kim |
| 5시 미사 | 문 소 영 | 이 미 첼 | 오 유 나 | 문 라 영 | 전가별 • 김남효 • 박여원 |

# 인내심을 가지고 하느님 말씀에 대한 믿음을 간직해야 합니다.

곽연진 프란치스코 신부

사순 제2주일의 복음 말씀을 묵상하기에 앞서 잠시 지난주, 사순 제1주일의 복음 말씀을 기억했으면 좋겠습니다. 지난주 복음 말씀에서 예수님께서는 성령의 이끄심으로 광야에서 유혹을 받으셨습니다. 그러나 예수님께서는 유혹을 받으셨지만 하느님의 말씀과 권능으로 유혹으로부터 승리하셨고 갈릴래아 호수로 가셔서 복음을 전하시며 하느님 나라를 선포하셨습니다. 이렇게 사순 제1주일의 말씀은 우리에게 유혹으로부터 승리한다는 것이 무엇인지를 전해주었습니다. 말하자면 유혹 속에서도 하느님께서는 반드시 함께하시고, 유혹을 통해서도 하느님의 부르심은 반드시 존재한다는 것입니다. 유혹이라는 주제가 사순 제1주일부터 등장하는 것은 어쩌면 사순 시기 동안 우리에게 다가올지 모르는 유혹에 있어 하느님과 그분의 부르심을 잊지 말라는 의미는 아닐지 생각해 보게 합니다.

유혹에 대해 조금 더 이야기하고자 합니다. 다소 극단적이라고 생각될 수 있겠지만 한 가지 상황을 예를 들어 생각해 봅시다. 만약에 어느 날 갑자기 하느님께서 내 자식을 죽이라고 명하신다면 흔쾌히 죽이고 기쁘게 하느님을 섬길 수 있을까요? 아니면 내가 아는 하느님은 그런 분이 아니시라고 여기면서 하느님을 외면한 채 자식을 살리는 것을 선택할까요? 속단할 수 없는 문제일 것입니다. 그런데 오늘 사순 제2주일을 맞이하면서 제1독서 말씀에서 아브라함은 실제로 하느님께 이 질문을 받았습니다. 하느님께서는 아들 이사악을 제물로 바치라고 명령하셨고 아브라함은 이사악을 데리고 모리야 산으로 올라갑니다.

그런데 여기서 문제의 핵심은 아들을 제물로 바칠 수 있는지 없는지에 대한 것보다도 이사악에게 하느님의 약속이 걸려 있다는 데에 있습니다. 하느님께서 아브라함에게 이런 약속을 하셨습니다. “네 고향과 친족과 아버지의 집을 떠나, 내가 너에게 보여줄 땅으로 가거라.”(창세 12,1) 그러면 거기서 큰 민족이 되게 하고 후손을 얻게 되리라고 말씀하셨던 것이 하느님과 아브라함의 약속입니다. 한편 아내 사라이는 나이가 많은 상태이기에 아이를 가질 수 없는 몸이었습니다. 아브라함과 사라이 사이에 이사악이 생겼으니 누구라도 이사악을 통해 이미 하느님의 약속이 성취되었을 거라고 생각할 법도 했습니다. 아브라함이 주님을 믿고 떠나온 먼 길에서 어렵게 얻은 아들이 바로 이사악입니다. 이사악을 바치면 하느님의 약속이 이루어질 수 없는 모순되는 상황입니다. 이런 상황이라면 아브라함도 충분히 하느님께 무엇이라도 말씀드릴 이유나 권리가 있지 않았을까요?

그러나 아브라함은 하느님께서 약속하신 것을 능히 이루실 수 있다고 확신하였습니다(로마 4,21 참조). 약속을 믿는 것이 아니라 약속하신 분을 믿는 것이기 때문입니다. 아브라함은 하느님의 말씀에 대한 믿음이 있었고 그 약속을 위협하는 일이라 하더라도 약속을 이루시는 하느님을 믿었습니다. 이해할 수 없고 받아들일 수 없는 상황에서 아브라함이 하느님께 보여주었던 믿음과 시련에 대한 인내심을 볼 수 있어야 하겠습니다.

결국 아브라함이 이사악을 죽이려고 할 때 하느님께서는 아브라함을 말리며 그의 믿음을 확인하셨습니다. 그러고 나서 아브라함이 했던 행동에 대해 독서 말씀은 이렇게 전하고 있습니다. “눈을 들어 보니……” 즉, 그에게도 깨달음이라는 순간이 있었다고 볼 수 있겠습니다. “아브라함이 눈을 들어 보니, 덤불에 뿔이 걸린 숫양 한 마리가 있었다. 아브라함은 가서 그 숫양을 끌어와 아들 대신 번제물로 바쳤

다." 아브라함의 안도의 한숨과 벅찬 기쁨이 느껴집니다. 천사가 아브라함에게 와서 네가 하느님을 믿었으니 땅과 후손과 축복을 내리겠다는 말보다 아마 지금 아들이 살았다는 것에 더욱 기뻤을 것입니다. 이처럼 하느님의 섭리는 우리를 슬픔과 좌절과 절망에서 끝내는 것이 아니라 더 큰 기쁨으로 인도합니다.

오늘 복음 말씀에서도 제자들의 모습을 살펴보면 아브라함과 비슷한 상황에 놓여 있습니다. 무슨 일이 일어날지 알 수 없는데 그럼에도 믿음이 있었고 인내심 또한 있었다는 것을 보여줍니다. 오늘 복음 말씀은 예수님께서 거룩하게 변모하셨음을 전합니다. 그런데 변모에 초점을 두고 묵상할 수 있겠지만 사순 시기의 전례적 특성과 특히 1독서와의 연관성을 고려한다면 "이는 내가 사랑하는 아들이니 너희는 그의 말을 들어라."라는 말씀에 중점을 두는 것도 좋겠습니다. 즉, 하느님께서 빛이신 예수 그리스도, 하느님의 아드님을 제자들에게 공적으로 드러내시면서 내어 주셨다는 점에서 바라볼 수 있는 것입니다.

이 상황을 대면하는 제자들을 보면 그들은 예수님께서 변모할 거라는 것도 알 수 없는 채 그저 예수님의 말씀을 듣고 산으로 향했고, 변모를 목격하고 나서도 어찌할 바를 몰라 초막 셋을 지어 하나는 스승님께 하나는 모세께 하나는 엘리야께 드리겠다고 말했습니다. 빛이 그들과 함께 했지만 그들은 아직 어리둥절할 뿐 빛을 알아볼 수는 없었습니다. 그러면 언제 그들이 예수님께서 빛이라는 것을 알아보게 될까요? 그들이 빛을 깨닫게 되는 것은 예수님께서 돌아가시고 나서, 부활하시고 나서, 그분의 옆구리와 손에 찔린 상처를 확인하고 난 후가 될 것입니다. 베드로의 경우, 요한복음에서 예수님께서 "너 나를 사랑하느냐?"는 세 번의 질문을 통해 그 사랑을 깊이 깨달을 수 있었습니다. 그러나 아직 예수님께서 빛이시고 진리이시며 사랑이시라는 것을 깨닫지 못하는 제자들은 예수님께서 십자가에 못 박혀 고통받으시고 돌아가실 때 함께 하지 못했던 것입니다.

지금은 제자들이 이러한 사실을 깨달을 때라기보다는 하느님 말씀을 믿고 시련을 인내할 때인 것입니다. 그렇게 제자들은 예수님의 말씀대로 산에서 내려오면서 사람의 아들이 죽은 이들 가운데에서 다시 살아날 때까지, 지금 본 것을 아무에게도 말하지 말라는 그분의 명령을 지켰습니다.

오늘 복음의 장소인 산, 왜 복음은 오늘 그 장소를 산으로 소개하고 있는 것일까요? 모세와 엘리야가 산에서 하느님을 만났고 체험했기 때문입니다. 이처럼 사순 제2주일은 '산에서의 여정'이라고 생각해 볼 수 있습니다. 우리가 산으로 향할 때 아브라함처럼 가슴 아프고도 이해할 수 없는 상황을 가슴에 품고 갈 수도 있고 복음의 제자들처럼 영문도 모르고 그저 예수님께서 데리고 가시기 때문에 멋모르고 갈 수도 있습니다. 우리의 알 수 없는 인생의 여정 길에서 그 결말을 우리가 알고 있다면 우리에게 유혹도 시련도 없을 것입니다. 그러나 그렇지가 않다면 우리에게 요구되고 필요한 것은 오직 인내심을 가지고 하느님의 말씀에 대한 믿음을 간직하는 것입니다. 우리가 알 수 없고 이해할 수 없다고 하느님의 섭리와 그분의 현존, 그분의 사랑은 반드시 함께 한다는 사실을 기억하며 사순 제2주일을 보내시면 좋겠습니다.

'그리하여 하느님께서 당신의 친 아드님마저 아끼지 않으시고 우리 모두를 위하여 내어 주신 분께서 그 아드님과 함께 모든 것을 우리에게 베풀어 주신다는 것을 깨닫게 되기를 희망합니다.' (제2독서 중 로마 8,32 참조)

## 넷째 주일 (2월)

**사순 제2주일**

오늘은 사순 제2주일입니다. 좋으신 하느님 아버지께서는 우리 죄인들에게 외아드님을 아낌없이 내어 주셨습니다. 우리가 믿음으로 순종하는 힘을 얻어, 모든 일에서 외아드님의 발자취를 따르고 외아드님의 모습으로 변하여, 영광의 빛을 누리게 해 주시는 하느님께 감사드립시다.

### 특별헌금

3월10일(일) Catholic relief Services

### 첫금요일 종일 성체현시와 조배

종일 성체 현시와 조배가 3월 1일(금) 7 a.m. 미사 후부터 있습니다. 십자가의 길은 8 p.m.미사 전인 7:30 p.m.에 시작합니다.
8 p.m. 미사 후 아가페는 없습니다.

### 사순 특강

3월 22일(금)까지 매주 금요일 8 p.m. 미사 중 성체신심에 대한 사순 특강이 있습니다.
3월 8일(금) 김문수 앤드류 신부님
3월 15일(금) 김현수 프란치스코 신부님
3월 22일(금) 장재명 파트리시오 신부님
신자분들의 적극적인 참여 바랍니다.

### 사순 피정

일시 : 3월 10일(일) 1:30 p.m.—3 p.m.
강사 : 장재명 파트리시오 신부님
신자분들의 적극적인 참여 바랍니다.

### 헌혈 행사

일시 : 3월 17일(일) 8 a.m. — 2 p.m.
주최 : 간호사회
장소 : 성당 친교실
헌혈은 사람의 생명을 살리는 고귀한 나눔입니다. 고귀한 나눔에 동참해 주십시오.
헌혈 카드 지참바랍니다.

## 알 림

**본당 사목 협조를 위하여 오신 안미정 마크리나 수녀님께서 지난 2월 14일(수) 고국으로 귀국하시고, 후임으로 전희자 빈첸시아 수녀님께서 지난 2월 22일(목) 오셨습니다.**
**두분 수녀님을 위하여 많은 기도 부탁드립니다.**

### 참부모 되는 길 피정

일시 : 2월 25일(오늘) 1 p.m.—6 p.m.
대상 : 모든 부부 (참가비 : 부부당 $20)
장소 : 정토마스 교육관 (주관 : 퀸즈성당 ME)

### 성소후원회 기도모임

일시 : 2월 25일(오늘) 12:30 p.m.
장소 : 성당 친교실 (제2교실)

### 로사리오회 주관 여성을 위한 피정

일시 : 3월 8일(금) - 3월 10일(일)
주제 : 끝까지 사랑하셨다 (요한 13,1)
주최 : 로사리오회 (참가비 : $260)
장소 : 뉴튼 성 베네딕도 수도원
문의 : 김 안젤라 (917) 880-8142
연령대와 관계없이 모든 여성을 위한 피정입니다. 많은 자매님의 참여 바랍니다.

### 사순절 십자가의 길 - 초, 미사 독서 단체별 일정

| 일자 | 초 봉사 | 초 봉사 | 미사독서 및 화답송 |
|---|---|---|---|
| 3월 1일 | 연령회 | 베드로회 | 성령기도회 |
| 3월 8일 | 성소후원회 | 간호사회 | 어머니연합회 |
| 3월 15일 | 성제회 | 한국학교 | 울뜨레야 |
| 3월 22일 | 생활상담소 | 안나회 | 꼬미시움 |
| 3월 29일 (3 p.m.) | 요셉회 | 효주회 | |

매주 금요일 7:30 p.m. 합동으로 십자가의 길 기도를 바칩니다. 해당 단체 봉사자는 7:15 p.m. 까지 제의실로 오셔서 준비해 주시기 바랍니다. 복장은 정장입니다.

## 알 림

### 3월 매일미사 책
3월 매일미사 책은 $15입니다. 참고 바랍니다.

### 성물 서적 판매
일시 : 2월 25일(오늘) 9 a.m.—12:30 p.m.

### 효주회 뜨개질반 모임
매주 일요일 12:30 p.m.부터 뜨개질반 모임이 있습니다.
첫모임 날짜 : 2월 25일(오늘)
장소 : 정 토마스 교육관 (무궁화 반)

### 첫영성체 부모 첫모임
일시 : 2월 25일(오늘) 11:30 a.m.
장소 : 정 토마스 교육관 (3학년 교실)

### 학생 견진 부모 첫모임
3월 3일(일) 11:30 a.m. (정 토마스 교육관)

### 의료선교 10주년 기념 건강 박람회(Health Fair)
의료팀을 후원하고 기도해주신 모든 신자분들께 감사한 마음을 담아 무료 건강검진을 실시합니다. 피검사는 3월 24일(일)에 하며 비용은 $35입니다. 피검사 결과는 건강검진 당일 드립니다.
피검사 일시 : 3월 24일(일) 9 a.m. -1 p.m.
피검사 장소 : 성당 친교실
건강검진 일시 : 4월 7일(일) 9 a.m. - 12:30 p.m.
건강검진 장소: 성당 친교실
10개 이상의 진료과 선생님들이 참여하십니다.

### 성인 견진 교리반 모집
견진 : 5월 19일(일)
장소 : 정 토마스 교육관 세미나실
반편성 : 한국어반과 영어반
첫모임 : 3월 17일(일) 12:30 pm
2월 한달동안 신청 받습니다. 매주 일요일 8주간(5월12일까지) 성인 견진교리가 있습니다. 신청서는 사무실에 있습니다.

## 알 림

### 제대꽃 봉헌
예수 그리스도의 수난과 죽음을 묵상하며 부활을 기쁘게 맞이 할 준비를 하면서 제대꽃 봉헌을 받습니다. 제대꽃 봉헌을 하실분이나 가정에서는 사무실이나 사목 데스크에 문의 또는 접수하시기 바랍니다.
문의 : 사무실 (718) 321-7676

### 사순 사랑나눔(이웃돕기) 모금
예수 그리스도의 수난과 죽음을 묵상하며 부활을 준비하는 사순시기에 기도와 단식, 그리고 자선을 통하여 이웃을 기억하며 주님 사랑의 실천에 함께 하시기를 바랍니다. 모금액은 자선 기금으로 사용됩니다. 사랑나눔 저금통은 사무실에서 가져가시고, 부활 대축일날 가져 오시기 바랍니다.

### 성서 통독
1월에 배부된 신,구약 성서 읽기표를 참고하여 성서 통독에 참여하고 계신 많은 교우들께서 성경을 매일 읽어나가며, 하느님의 사랑을 더 깊이 체험하시고, 신앙 생활이 더욱 풍요로와지리라 믿습니다. 또한, 사목회에서는 연말에 성경을 완독한 교우들의 성서 읽기표를 접수하는 행사를 계획하고 있으니, 성서 통독을 꾸준히 이어가시길 바랍니다. 성서읽기표가 필요한 분은 성당 사무실에 문의하시기 바랍니다.

### 건축기금 도네이션
건축기금으로 안나회에서 $10,000 도네이션 하셨습니다. 감사합니다.

### 브루클린 교구 소속 성당 순례 어플 다운
QR Code로 다운받아서 성당 순례에 적극적인 참여 바랍니다. 문의사항은 성당 친교실의 사목 안내데스크에서 문의하시기 바랍니다.

## 알 림

### 로사리오회 음식판매
맛있게 만든 육계장을 판매합니다. 많은 관심을 부탁드립니다.

### 로사리오회 빈병 수거
로사리오회에서 빈병을 수거합니다. 로사리오회 데스크로 가져오시기 바랍니다.

### 안나회 만두판매
정성으로 만든 맛있는 만두를 판매합니다. 많은 관심 바랍니다.

### 요셉회 성당주변 청소
2월 27일(화) 요셉회 성당주변 청소는 없습니다.

### 단체장 회의
2월 27일(화) 7:30 p.m. 성당 친교실

### 연령회 월례회
3월 3일(일) 12:30 p.m. 성당 친교실

### 효주회 월례회
3월 3일(일) 12:30 p.m. 성당 친교실

### 구역분과 회의
3월 5일(화) 7 p.m. 성당 친교실

### Flushing 2구역 3반
3월 9일(토) 5 p.m. 생활 상담소
반장 : 박영혜 베로니카 (718) 809-1746

### Flushing 2구역 7반
3월 9일(토) 1 p.m. 성당 친교실
반장 : 김용숙 리디아 (646) 671-0703

### Bayside 구역 4반
2월 25일(오늘) 6 p.m. 조원훈 바오로 Home
230-02 53rd Ave. Bayside, NY
반장 : 권문희 세실리아 (646) 812-0804

## 알 림

### 꾸리아 평의회
일시 : 2월 25일(오늘) 1 p.m.
기적의 메달 꾸리아 : 성전
동정이신 어머니 꾸리아 : 성당 친교실

### 레지오 마리애 아치에스
일시 : 3월 3일(일) 1:30 p.m.
장소 : 성전
참석 대상 : 행동단원 및 협조단원
기념 촬영 : 기적의 메달 성모 꾸리아

### 알코올 및 약물 사용자 가족들의 자조모임
일시 : 3월 7일(목) 7 p.m.—8 p.m.
장소 : 성당 친교실 (제2교실)
Kakao ID: peacebewithyou1
연락처 : 차 선생님 (718) 501-5050

### 미동북부 제66차 기초 성령 세미나
일시 : 3월 14일(목) 5 p.m. ~ 3월 17일(일) 5:30 p.m.
장소 : 뉴튼 성 베네딕도 수도원 (인원 : 30명)
신청 마감 : 2월 29일(수)
참가비 : $390 (숙식 제공)
신청 방법 : 성령기도회
문의 : 김 데레사 (347) 453-8197

### 생활 상담소
2월 25일(오늘) 12:30 p.m. 제1교육관

| 봉사임원 | 황혜성, 곽세영, 김민지 | |
|---|---|---|
| 2월 25일 | 혼인장애 문제상담 | 진명 부제 |
| | 이민 법률 | 최윤승 변호사 |
| | 일반 법률 | 오미나 변호사 |
| | 융자 | 한미카톨릭연방신협 |
| | 한방 의료 | 박인숙 한의학 박사 |
| | 노인복지 | 류철원 뉴욕시 노인국 근무 |
| | FAFSA/교육 상담 | 오상택 컨설턴트 |
| | 세무회계 | 이준석 공인회계사 |
| | 가정의학(전화 상담) | 탁아름 임상전문간호사 |
| | 장례상담(전화상담) | 한응호 공인 장례사 (718)404-5252 |
| 문 의 | 생활상담소 소장 : 홍성우 베드로 (516) 244-3571 | |

## 알 림

### 두레 사순절 행사

아이들, 청소년, 성인, 온 가족이 예수님과 함께 하는 사순절 강의와 성체조배에 초대합니다.

일시 : 3월 16일(토) 2 p.m.—5 p.m.

장소 : 퀸즈성당

이메일 : duraeteam@gmail.com

인스타그램 : @_durae

## 알 림

| 지난 주 우리의 정성 | | |
|---|---|---|
| 교무금 | $ 9,375 | 온라인 헌금 |
| 주일 헌금 | $ 7,323 | |
| 특별 헌금(Black & Indian Missions) | $ 2,566 | |
| 감사 헌금(2명) | $ 110 | |
| 총액 | $ 19,374 | |


유니온 약국
2호점
처방 / 픽업 / 배달
박병수 레오
약사 신인순 레오니아
(347)438-1400
194-06 Northern Blvd

넌 짜장 난 짬뽕
순 한국식 중화요리
이 벨라도
718-225-1210
201-07 Northern
대.소 연회석 완비 가라오케 완비

다보안경원
최고의 써비스
(성당 신자분 우대)
718-321-1212
(Kissen 지점)
718-358-9595
(Union지점)

National Financial Literacy Campaign
장례보험
아름다운 삶의 마지막 마무리
오 데이비드
718 • 908 • 0733

St. Paul Yewon Art School
성 바오로
예원아트 스튜디오
입시반 · 취미반 · 어린이반 · 중고등부반
오 미카엘라
718.908.0623

DUO USA
결혼해듀오
Tel. 201-947-2525 (NY)

일우세무회계
비즈니스 설립 및 운영상담
개인 및 법인 세금보고
세무 공문, Notice 처리
회계사 이준석 테레사오
646-681-1110

숯불로 구워먹는
산수갑산2
SAN SOO KAP SAN
718-445-4850
170-10 Northern Blvd

글로벌 애터미
atom美안트다(미리아)
건강기능식품 · 화장품 · 생필품
(절대 품질 · 절대 가격)
개인 / 단체 선물 상담
917-930-1065

Law Office of Mina Oh
변호사
오미나 안젤라
부동산·상법 전문
(718)717-9774
minaohesq@gmail.com

제일장의사
대표-한응호
유가족이 원하시는
곳에서 제일의
가격과 섬김
24시간 상담 사무실
(베이사이드 삼환각 건너편)
4514 Springfield Blvd
Bayside, NY 11361
(718)
404-5252

GOOD DAY
통증병원
김태진 마르코
KIM, TAE JIN PT,DPT,LAc
효과 확실한 도수 치료
(929) 373-5772
199-04 47th Ave Apt1 11358

BODY LINE DESIGN
신가윤 카타리나
뉴욕 한인 최초
자이로토닉 강사
필라테스/스트레칭
발레(Barre)
자이로토닉
718.799.0243

MIDAS REALTY
마이다스 부동산
718-353-9300
163-07 Depot Road
Flusing, NY 11358
Tina Kim(티나 김)
718-344-0085
Song Hee Han(한송희)
917-572-1562

62세이상신청
노인아파트
장애인 아파트
국제통역원[번역]
James Lee 벨라도
(718) 353-8763

리셉션 하우스
once in a life time!
영원히 기억될 격조 높은 연회장
결혼식, Corporate Party, 돌, 각종파티
(718) 445-1244

New Millennium BANK
대출: SBA, 홈, 건축, 건물론
예금: 체킹, 세이빙, CD
머니마켓, 적금
BAYSIDE BRANCH
209-25 Northern Blvd #101
347-836-4914

대림 세무
회계, 부동산
세금보고,절세,노후설계
부동산 매매
(집, 상가, 콘도, 렌트)
생명보험, 연금, 메디케어
루카 림 718-791-0457

탈모 부위를
풍성하게 보이게
두피 염색(SMP), 타투(염색)
속눈썹 연장, 눈썹 문신
피부재생(MTS)
917-330-4255
세레나 박

Amway
암웨이
정수기 ■ 공기청정기
건강냄비 ■ 비타민
화장품 ■ 생활용품 등..
718.578.9074
■바르고신속한제품전달가능

MAINE OCEAN SUSHI
케더링 • 파티음식
전문
718-968-5511
36-09A 164th Street

아우라 뷰티
▶ 오래된 눈썹 커버 전문 눈썹반영구
▶ 헤어라인, 정수리 흑채그만!! 두피 타투
입술반영구/속눈썹연장/속눈썹펌/시술 및 수강
조소희 유스티나 929-527-7762

**신 성 호 건 축 사**
194-02 노던 2층
(718) 428-2882

**최윤승변호사**
이민법 / 상법
부동산법
(718)460-2512
36-26 Union St. Suite 3F
Flushing, NY 11354

PAUL KO PAIN CLINIC
고경현 통증 병원
고 경 현 (바오로)
최고의 의료 기술과
최첨단 의료 장비 완료
한양 마트 옆 150PL
718-445-4370

**아모레 화장품**
ARITAUM
스킨케어
메이컵 · 아이래쉬
지영진 안나
(718) 939-2932
39-06 Union Street
Flushing, NY 11354

**삼 원 각**
144-20 노던 후러싱
연회석 완비
생일파티, 돌잔치, 회갑연
교회, 각종 모임
(718)445-8500

**박노태 가족 한의원**
산삼공진단.치매치료 명민
박노태 요셉 / 박인숙 레지나
박상민 요한 / 박상윤 야고보
718-888-1522
165-20 Northern Blvd. 1Fl.

행복한 가정 · 가족의 건강
**뉴-마트**
동양 · 서양 그로서리
■ 반찬, 음식 ■
■ 고기, 생선 ■
■ 과일, 야채 ■
뉴마트 잔치음식 전문점
718-344-5542
718-428-4748
212-12 Horace Harding
Exp., Bayside, NY 11364

**공인회계사 진명**
개인 및 법인회계처리
회계감사 / 세무정리
세무신고
(718)445-6400
36-22A Union St #202

**이 덕 규 건 축 설 계**
이덕규 시몬, 공학박사 건축기술사
신축, 증축, 모든 건축 허가
718-353-8137
153-01 노던 #2C 플러싱

하늘가족
**중앙** MEMORIAL 장의사
대표: 하봉호(어거스틴)
"보이지 않는 곳에서도..."
30 어년간 Since 1988
최고의 禮(예)로 지켜드리고 있습니다
뉴욕 · 뉴저지
162-14 Sanford Ave, Flushing, NY
대표: 718.353.2424
뉴욕 · 뉴저지 넓은 파킹장 완비

**조 진 동 변 호 사**
노던154가 체이스 은행쪽
718-353-2699

**플러스 약국**
PLUS DRUGS
무료주차&배달/대상포진 예방
각종보험 취급 각종의료기기
신자분들께 10%할인
박인보 / 카톡 ID:plusdrugs
(718) 352-1234
209-31 Northern Blvd

3대째 어어 명품보석상
**임 보 석**
GIA 공인감정사 임익환이 최고의
명품 보석을 만들어드립니다.
(718) 463-3313
36-24 UNION ST.
WWW.RIMSJEWELRY.COM

**이한식제통전문병원**
(통증의학 전문의)
중제 통증 의학, 재생의학
신경 차단술 목 허리 디스크
어깨 무릎관절통 좌골신경통
718-224-1600
140-21 32th Ave 플러싱

**HOPE AGENCY INC**
▶ 메디케어 상담 ◀
■ 사업체 ■ 건물 ■ 주택 ■ 자동차 ■ 생명 ■ 건강
Julius 917-285-0019 Moses 917-403-0031
Agatha 917-403-0051 William 917-324-4402
Insurance Producers · NY NJ CT · 1982
희망보험 718-961-5000

**공보석**
고급 셋팅
주인이 직접 세공
(718) 762-6900
39-10 Union 플러싱

**초롱 냉동**
에어컨, 보일러,
냉장고, 설치/수리
강석구 그레고리오
718-353-0911
718-344-0717
40-13 159th St

**플러싱 꽃집**
결혼/생일 축하 꽃
가족행사/화환/화분/장례화환
718-463-9055
147-20A Northern Blvd
www.flushinggardenflorist.com

**예인 한의원**
명품 공진단
우지섭 다미아노
(718)539-5161
142-36 38th Ave Flushing

**코리아나 관광 여행사**
항공 티켓/관광 전문 여행사
플러싱 출발 팔팍 뉴저지
셔틀버스 운행
www.ktabus.com
(888) 812-7447
(718) 460-9400
141-04 Northern Blvd. 11354

**RX 조아 약국**
(JOA PHARMACY/KIM'S PHARMACY)
**각종 의료약 보험 취급**
한국가게 최초 유나이티드 보험 취급
건강신발, 모든 의료용품 취급
TEL. 917-563-7502
150-15 Northern Blvd.
Flushing, NY 11354
(대동 연회장 맞은편)

**AC 약국**
처방조제 / 각종예방접종
OTC카드 / 비타민 / 워커건
강신방 / 맞춤깔창
요실금용품 / 휠체어 / 지팡이
718-886-0060
154-16 NORTHERN BLVD
(노던154가)

숙녀복, 화장품
속옷, 양말, 잠옷
**헤카니스**
144-22 Northern Blvd
이엘리사벳 718-791-8799
김베드로 718-314-6435

**김지아 변호사**
상속법 / 노인법
메디케이드 신탁
35-14 150th Pl #301
Flushing, NY 11354
(929) 209-5738

**아리랑 식당**
손으로 직접 만든
칼국수와 수제비
정명희 크리스티나
718-321-0185
41-04 163 Street

**교통 사고/상해 전문**
**와이너 변호사**
한인 사무장
Edward Chang
917-578-6968
233 Broadway #900
New York, NY 10007

안과, 신경과 전문의
전복관 야고보
NYNOS
뉴욕신경안과
15814 Northern Blvd,
Ste ML06
718 799 0302

구) 김씨네 농장
뉴욕 막걸리 양조장으로
새롭게 오픈
싱싱한 자연산 장어
159 3rd St,
Godeffroy, NY 12729
Rosalyn Kim
845 866 4588

**뷰티 나라**
(전)YTN 분장팀
메이크업 아티스트
신부화장/메이크업 클래스
눈썹 반영구/아이라인
입술 두피 타투/속눈썹펌
엘리스 보나
(646) 256-1579

**파담 파담**
KOREAN BBQ
AYCE 단체모임
환영
718-489-8810
154-19 Northern Blvd

**K-MUNCHIES 롯난이**
핫도그 / 도넛 / 치킨 샌드위치
스메시 버거/치킨윙/꽈배기
김베네딕따 347-331-0908
147-46 Northern Blvd

2/17 (토) 신정숙 아네스 건강 기원 미사 (문숙희 젬마)

2/18 (일) 황찬수 요한 기일 연미사 (황익수 안드레아)

2/19 (월) 권경미 이사벨라 감사 미사 (가족)
어머님 김데레사 건강 기원 미사 (김 아네스)
홍원택 베드로 영원한 안식 연미사 (안복희 로사 가족)
홍원택 베드로 영원한 안식 연미사 (안복희 로사 가족)
홍종칠 헬레나 영혼 안식 연미사 (임선희 세레나)
김경채 다미아노,김금진 루시아,김원채 분도,김금옥 누갈따 연미사 (익명)
최순남 영혼 안식 연미사 (김종선)
오강환 요셉 영혼 안식 연미사 (오유나 제니퍼)
백순분 루시아 영혼 안식 연미사 (차 크리스티나)
오영진 바드리시오 영혼 안식 연미사 (손 Agnes, Francisco)
전경순 마리아 영원한 안식 연미사 (전재형 노아)
장봉기 영원한 안식 연미사 (공영숙 헬레나)
김숙가 세실리아 3주기 영혼 안식 연미사 (김대웅 바오로)
김숙가 세실리아 3주기 영혼 안식 연미사 (김철순 부부)
김숙가 세실리아 3주기 영혼 안식 연미사 (박명자 세실리아)
김숙가 세실리아 3주기 영혼 안식 연미사 (홍경자 글라라)
김숙가 세실리아 3주기 영혼 안식 연미사 (김영숙 오틸리아)
김숙가 세실리아 3주기 영혼 안식 연미사 (이정옥 헬랜)
어머니 이경순 마리아 영원한 안식 연미사 (전혜영 아가다가족)
아버님 탁승찬 영원한 안식 연미사 (장택규 아폴로니오 부부)
강극훈 레오 영혼 안식 연미사 (지명은 아네스)
송춘식 프란치스코 영혼 안식 연미사 (송지혜 율리안나 가족)

2/20 (화) 이수정 크리스티나 영원한 안식 연미사 (이재만 미카엘 가정)
홍종칠 헬레나 영혼 안식 연미사 (임선희 세레나)
김경채 다미아노,김금진 루시아,김원채 분도,김금옥 누갈따 연미사 (익명)
오강환 요셉 영혼 안식 연미사 (오유나 제니퍼)
기일 정재식 라파엘 영혼 안식 연미사 (정 이사벨라)
송춘식 프란치스코 영혼 안식 연미사 (송지혜 율리안나 가족)
장봉기 영원한 안식 연미사 (공영숙 헬레나)

2/21 (수) 성지은 베로니카 생일축하 미사 (방안셀모, 로사)
황익수 안드레아 건강 기원 미사 (박상수 안드레아)
원레지나 영육 건강 미사 (원 아네스)
홍종칠 헬레나 영혼 안식 연미사 (임선희 세레나)
김경채 다미아노,김금진 루시아,김원채 분도,김금옥 누갈따 연미사 (익명)
김직화 요셉 영원한 안식 연미사 (김혜숙 가족)
이순주 50일 영혼 안식 연미사 (신현주 테레사 )
허윤숙 안젤라 평안한 안식 연미사 (허정희 비비안나)
송춘식 프란치스코 영혼 안식 연미사 (송지혜 율리안나 가족)
장봉기 영원한 안식 연미사 (공영숙 헬레나)

2/22 (목) 아영, 우영, 에릭 자녀들 감사 미사 (최 로렌스, 세실리아)
브린, 가비 외손녀들 감사 미사 (최 로렌스, 세실리아)
지원효 파스카시오 미사 (지명은 아네스)
김장권 대건 안드레아 영육 건강 미사 (김옥심 엘리사벳)
김주희 수산나, 전진은 도미니코 가정 미사 (김성숙 헬레나)
남레지나 건강 기원 미사 (대모 구크리스티나)
신현숙 아가다 건강 기원 미사 (신현숙 아가다)
사물패 얼쑤 팀원 화합과 건강 기원 미사 (권유진 레지나)
김경채 다미아노,김금진 루시아,김원채 분도,김금옥 누갈따 연미사 (익명)
이순주 50일 영혼 안식 연미사 (신현주 테레사)
김승수 야고보 영원한 안식 연미사 (김동욱)
공태숙 말지나 영원한 안식 연미사 (안 루시아)
송춘식 프란치스코 영혼 안식 연미사 (송지혜 율리안나 가족)
장봉기 영원한 안식 연미사 (공영숙 헬레나)
홍종칠 헬레나 영혼 안식 연미사 (임선희 세레나)
허윤숙 안젤라 평안한 안식 연미사 (허정희 비비안나)

2/23 (금) 이상희 루시아 감사 미사 (익명)
김주희 수산나, 전진은 도미니코 가정 미사 (김성숙 헬레나)
신정숙 아네스 건강 회복 기원 미사 (김옥심 엘리사벳)
황익수 안드레아 건강 회복 기원 미사 (최정숙 시라)

2/23 (금) 남 레지나 건강 기원 미사 (대모 구 크리스티나)
장재필 타데오 생일 축하 미사 (박원옥 헬레나)
홍종칠 헬레나 영혼 안식 연미사 (임선희 세레나)
김경채 다미아노,김금진 루시아,김원채 분도,김금옥 누갈따연미사 (익명)
이순주 50일 영혼 안식 연미사 (신현주 테레사)
케티 김 말따 영혼 안식 연미사 (이교진 토마스아퀴나스)
송춘식 프란치스코 영혼 안식 연미사 (송지혜 율리안나 가족)
박종훈 시몬 영원한 안식 연미사 (한 마리아)

2/24 (토) 김주희 수산나, 전진은 도미니코 가정 미사 (김성숙 헬레나)
남레지나 건강 기원 미사 (대모 구크리스티나)
이명복 에스더 건강 회복 기원 미사 (허영아 글로딜다)
외손자 Maxton 생일 감사 미사 (이 율리안나)
장병두 다니엘 수술 영육 건강 미사 (박원옥 헬레나)
이주형 미카엘 생일 축하 미사 (이은계 베드로 가족)
최은수 소피아 건강 기원 미사 (이은식 마리아)
홍종칠 헬레나 영혼 안식 연미사 (임선희 세레나)
김경채 다미아노,김금진 루시아,김원채 분도,김금옥 누갈따 연미사 (익명)
이순주 50일 영혼 안식 연미사 (신현주 테레사 )
송춘식 프란치스코 영혼 안식 연미사 (송지혜 율리안나 가족)
강청사 안토니오 영원한 안식 연미사 (익명)
기일 김봉우 귀리노 영원한 안식 연미사 (김지은 카타리나)
윤선봉 마리 데레사 영혼 안식 연미사 (윤건 토마스 가족)
이방부 요한 영원한 안식 연미사 (이 요안나)
기일 김수남 안젤라 영혼 안식 연미사 (최 요안나)
전재풍 베드로 영혼 안식 연미사 (전애령)

2/25 (일) 신정숙 아네스 건강 회복 기원 미사 (한울림 성가대)
김정옥 루시아 건강 기원 미사 (베이사이드 3반)
Landon Kim을 위한 미사 (김 안드레아)
임재규 레오 가정 감사 미사 (임운일 보나)
며느리 김제니 엘리사벳 생일 축하 미사 (김윤자 소피아)
정진경 요한나 건강 기원 미사 (정 안젤리까)
김영 유스토 빨리 건강 회복 기원 미사 (최 아네스)
이혜경 이사벨라, 전지훈 베드로 감사 미사 (김숙희 사라)
이지영 마리데레사 영육 건강 미사 (이은실 마리아)
양영숙 마리안나, 김정기 아네스 미사 (이애정 크리스티나)
장현준 세례자 요한 생일 축하 미사 (박원옥 헬레나)
백돈현 벨라도 모든일 순리대로 이뤄지길 기원 미사 (백영희 율리아나)
Yudy Ruiz 건강 회복 기원 미사 (백돈현 벨라도, 백영희 율리안나)
강현구 플라톤 미사 (지명은 아네스)
윤영백 모세 영원한 안식 연미사 (윤 데레사 가족)
홍종칠 헬레나 영혼 안식 연미사 (임선희 세레나)
김인자 벨라뎃다 영원한 안식 연미사 (김승진 데미안)
김병제 스테파노 영혼 안식 연미사 (김윤경 율리아)
임재선 디모데오 영원한 안식 연미사 (임 크리스티나 가족)
김경채 다미아노,김금진 루시아,김원채 분도,김금옥 누갈따 연미사 (익명)
이순주 50일 영혼 안식 연미사 (신현주 테레사)
이순주 수산나 영원한 안식 연미사 (가족)
송춘식 프란치스코 영혼 안식 연미사 (송지혜 율리안나 가족)
윤정 알베르토 영혼 안식 연미사 (윤은태 제니퍼)
이영희 안나 영혼을 위한 연미사 (가족 일동)
민태완 요안나 영원한 안식 연미사 (송 도로테아)
이춘석 가브리엘 영원한 안식 연미사 (김희숙 비비안나)
이춘석 가브리엘 영원한 안식 연미사 (조자선 노엘라)
이춘석 가브리엘 영원한 안식 연미사 (박노태 요셉)
한순석 수산나 영원한 안식 연미사 (박정자 제인)
이방부 요한 영원한 안식 연미사 (이 요안나)
현길희 비리짓다 영원한 안식 연미사 (김 데오도라)
박펠릭스 영원한 안식 연미사 (가족)
안훈 루이스 영혼 안식 연미사 (가족)
김정호 아가다 영원한 안식 연미사 (김민우 요한)
공프란체스카 영원한 안식 연미사 (가족)
손윤주 마리아 영혼 안식 연미사 (김리나)
최병선 요한 영원한 안식 연미사 (최명식 모세 가족)

## 4th Sunday in February

### Special Collection
Mar. 10th (Sun) Catholic Relief Service

### First Friday of the Month
Date : Mar. 1st (Fri)
Time : 8 p.m. Mass
The stations of the cross will start at church at 7:30 p.m. There is Eucharistic Adoration and Benediction.

### Lectures for Lent
Date : Until Mar. 22nd(Fri) (Every Friday) 8 p.m. mass

### Lent Retreat
Date : Mar. 10th (Sun)
Lecturer : Fr. Jae-Myung Patricio Jang (Location : Church)

### Pray The Chaplet of Divine Mercy
Join us every Sunday during this Lenten season with Cornerstone as we pray the Chaplet of Divine Mercy in the children's room, located upstairs in the chapel. Everyone is invited.

### Cornerstone Meeting
Date : Mar. 3rd (Sun)
Where : After 9:30 a.m. mass in the basement at the Education center

### Health Fair - Sunday, April 7th
We are offering free health checkups to our parishioners. The blood test will be held on Sunday, March 24th and will cost $35. Blood test results will be available on the day of the Health Fair.
Blood Test Date : March 24th (Sun) 9 a.m. -1 p.m.
Blood Test Location : Church Basement
Health Fair Date : April 7th (Sun) 9 a.m. - 12:30 p.m.
Health Fair Location : Church Basement

### 2024 Diocesan Lenten Pilgrimage
### Download Your Pilgrimage Passport
Please download the QR Code and actively participate in the 2024 Diocesan Lenten Pilgrimage. If you have any questions, please contact the pastoral information desk in the church basement.

## Announcements

Sr. Macrina An, who came to assist with the pastoral work of the parish, returned to Korea on Wednesday, February 14th, and her successor, Sr. Vincencia Jun, arrived on Thursday, February 22nd. Please pray for both Sisters.

### Parents Meeting for First Communion
Date and Time : Feb. 25th (Today) 11:30 a.m.
Location : Education Center (3rd grade Classroom)
Parents must attend the meeting.

### Parents Meeting for Confirmation
Date : Mar.. 3rd (Sun)
Time : 11:30 a.m.
Location : Education Center
Parents must attend the meeting.

### Retreat for All women
Date : Mar. 8th (Fri) - Mar. 10th (Sun)
Hosted By : Rosary Group
Location : St. Paul's Abbey (Newton, NJ)
Participation fee : $260
Contact : Angela Kim (917) 880-8142
All women, regardless of age, are invited to participate.

### Blood Drive
Date : Mar. 17th (Sun)
Time : 8 a.m. – 2 p.m.
Donating blood is saving a life.
Please read the below before the blood drive.
- Donors must be feeling healthy and well to donate blood.
- Blood ID card or ID card requested.

### Catholic Books and Goods Sales
Date :& Time : Feb. 25th (Today) 9 a.m. — 12:30 p.m.
Location : Church basement

### Durae Lenten Encounter
Join us for a special Lenten event as we reflect on "Going Back to the Basics" of our faith with special quest speaker., Fr. Leo Song, including Holy Hour, praise, and fellowship. Everyone of all ages are welcome.
Date : Mar. 16th (Sat)
Time : 2 p.m.—5 p.m.
Location : St. Paul Chong Ha Sang
Email : duraeteam@gmail.com
Instagram : @_durae

# What Kind of God?

< Second Sunday of Lent >

By Fr. Joseph Veneroso, M.M.

The sacrifice of Isaac is one of the more dramatic and at the same time enigmatic stories in the Bible. It's well known yet not well understood. God blessed Abraham and Sarah with their only child in their old age. Then God mysteriously asks Abraham to sacrifice his son Isaac on Mount Moriah. Abraham obediently takes Isaac up the mountain, builds a fire and is about to kill his son when God sends an angel to stop him. A ram is sacrificed instead. By successfully passing this test, Abraham is acclaimed as the father of our faith. But even as we listen to this wonderful story, a nagging question arises: what kind of father would willingly sacrifice his child? And what kind of God would require such a thing? The key to understanding this story lies in knowing the background. The neighboring Ammonite people worshipped the pagan god Moloch. Moloch was a bloodthirsty god who regularly required the sacrifice of children to ensure a good harvest, victory in war or protection from enemies or diseases. What's worse, the Ammonites complied! Parents routinely, if not willingly, allowed their babies to be sacrificed on the altar of Moloch.

What frightening faith they must have had! To show that Abraham's faith was at least as strong as that of the Ammonites, God asks Abraham to sacrifice his only son. By raising his knife Abraham showed himself to be ready to obey God with a faith at least as strong as that of the Ammonites. But by stopping him, God showed he was more merciful than Moloch. No longer would child sacrifice desecrate the Holy Land. Of course for us Christians, the story does not end there. The sacrifice of Isaac foreshadows the sacrifice of Jesus. This time it was God who did not spare his only begotten Son to show us just how much God loves us and believes in us! As we journey through Lent, instead of concentrating on how much we are giving up for God, let us hold in our hearts gratitude for how much God did --and continues to do-- for us.

## Universal Prayer

- For Pope Francis: may he be filled with good health as he leads us, we pray to the Lord. ◎ Lord, hear our prayer.
- For missionaries and caregivers who serve abroad and at home: may they be protected and filled with the Holy Spirit, we pray to the Lord. ◎
- For the leaders of industry: that they be conscientious stewards of the earth's resources, and help find better ways to protect the environment we have, we pray to the Lord. ◎
- For these experiencing a crisis of faith: may they be inspired by Abraham's witness of faith in God, we pray to the Lord. ◎
- For those who are facing mountains of doubt or anxiety, especially due from life decisions and financial insecurity: may they gain knowledge and assurance through Scripture and the Spirit, we pray to the Lord. ◎
- For this church community and rhea challenges we face, especially those who feel they lack the gifts to share time and talent, we pray to the Lord. ◎

# 성 바오로 정하상 천주교회 (퀸즈성당)

St. Paul Chong Ha-Sang Roman Catholic Church
32-15 Parsons Boulevard Flushing, NY 11354
Tel: 718-321-7676 | Fax: 718-321-7005 | Web: StPaulQueens.org | Email : Office@stpaulqueens.org

**Second Sunday of Lent** — **February 25, 2024 (Year B) No. 2675**


| | | | |
|---|---|---|---|
| **Pastor** | Rev. Andrew M. Kim | 주 임 신 부 | 김문수 앤드류 |
| **Parochial Vicar** | Rev. Hee Bong Bernard Nam<br>Rev. Yeonjin Francis Kwak | 보 좌 신 부 | 남희봉 벨라도<br>곽연진 프란치스코 |
| **Director of Faith Formation** | Rev. Joseph R. Veneroso, M.M. | 보 좌 신 부 | 배종섭 요셉 |
| **Permanent Deacon** | John S. Im<br>Paul M. Chin (Retired) | 종 신 부 제 | 임석원 요한<br>진 명 바오로 (은퇴) |
| **Pastoral Assistants** | Sr. Yong Ok Johannes Cho, OSB<br>Sr. Hee Ja Vincencia Jun, OSB | 전 교 수 녀 | 조 요한네스 OSB<br>전 빈첸시아 OSB |
| **Parish Council President** | Mr. John Han | 사 목 회 장 | 한기남 세례자 요한 |
| **Financial Council** | Mr. Paul Hong | 재 정 위 원 장 | 홍성우 바오로 |

## Entrance Antiphon

Of you my heart has spoken: Seek his face. It is your face, O Lord, that I seek; hide not your face from me.

## First Reading

Genesis 22:1-2, 9a, 10-13, 15-18 (26B)

## Second Reading

Romans 8:31b-34

## Gospel Acclamation

◎ Praise to you, Lord Jesus Christ, King of endless glory!

○ From the shining cloud the Father's voice is heard:
This is my beloved Son, listen to him. ◎

## Communion Antiphon

This is my beloved Son, with whom I am well pleased; listen to him.

**This is my beloved Son.**
**Listen to him.**

## Responsorial Psalm

Psalm 116:10,15, 16-17, 18-19

◎ **I will walk before the Lord, in the land of the living.**

○ I believed, even when I said, "I am greatly afflicted." precious in the eyes of the LORD is the death of his faithful ones. ◎

○ O LORD, I am your servant; I am your servant, the son of your handmaid; you have loosed my bonds. To you will I offer sacrifice of thanksgiving, and I will call upon the name of the LORD. ◎

○ My vows to the LORD I will pay in the presence of all his people, in the courts of the house of the LORD, in your midst, O Jerusalem. ◎