성 바오로 정하상 천주교회 (퀸즈성당)

St. Paul Chong Ha-Sang Roman Catholic Church

32-15 Parsons Boulevard Flushing, NY 11354
Tel: 718-321-7676 | Fax: 718-321-7005 | Web: StPaulQueens.org | Email : Office@stpaulqueens.org

사순 제1주일 2024년 2월 18일(나해) 2674호

Pastor	Rev. Andrew M. Kim	주 임 신 부	김 문 수 앤 드 류
Parochial Vicar	Rev. Hee Bong Bernard Nam Rev. Yeonjin Francis Kwak	보 좌 신 부	남 희 봉 벨 라 도 곽 연 진 프 란 치 스 코
Director of Faith Formation	Rev. Joseph R. Veneroso, M.M.	보 좌 신 부	배 종 섭 요 셉
Permanent Deacon	John S. Im Paul M. Chin (Retired)	종 신 부 제	임 석 원 요 한 진 명 바 오 로 (은퇴)
Pastoral Assistants	Sr. Yong Ok Johannes Cho, OSB	전 교 수 녀	조 요 한 네 스 OSB
Parish Council President	Mr. John Han	사 목 회 장	한 기 남 세 례 자 요 한
Financial Council	Mr. Paul Hong	재 정 위 원 장	홍 성 우 바 오 로

입당성가 124번 은혜로운 회개의 때

예물준비성가 216번 십자가에 제헌되신

영성체성가 168번 오묘하온 성체
183번 구원을 위한 희생

파견성가 115번 수난 기약 다다르니

입당송

나를 부르면 나 그에게 대답하고 그를 해방시켜 영예롭게 하리라.
오래오래 살도록 그에게 복을 내리리라.

복음환호송 ◎ 말씀이신 그리스도님, 찬미받으소서.

○ 사람은 빵만으로 살지 않고, 하느님의 입에서 나오는
모든 말씀으로 산다. ◎

영성체송

사람은 빵만으로 살지 않고,
하느님의 입에서 나오는 모든 말씀으로 산다.

내가 너희와 너희 뒤에 오는 자손들과 내 계약을 세운다

화답송

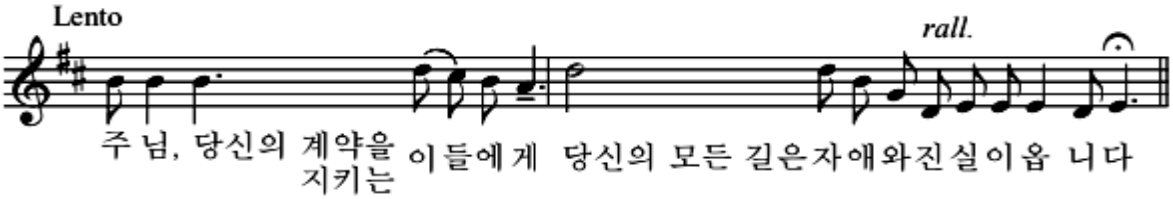

전례 담당	미사 해설	제1독서	제2독서	보편 지향 기도	복사
토요특전 8시 미사	김 안 나	한 송 전	김 지 은	김 성 자	Ted Park • Sia Kim • Christian Lee
8시 미사	최 혜 숙	윤 석 채	김 옥 심	윤 건	Sare Kim • Jennifer Lee • Peter Pecoraro
9시 30분 미사	Alice Choe	Andrew Choe	Alex Kwak	Regina Choe	Justin Lee • Hyo Yeong Lee • Jacob Lee
11시 미사	신 태 경	신 성 호	박 미 영	이 병 림	Jake Moon • Regina Lee • Katherine Kim
5시 미사	문 소 영	문 라 영	오 유 나	박 애 나	전가별 • 김남효 • 박지윤

사 목 단 상

김문수 앤드류 주임신부

지난 수요일 회개의 상징으로 재를 머리에 바르고 시작한 사순 여정을 잘하고 계시는가요?
오늘 첫째 주일을 맞아 사순의 의미를 다시 새겨봅니다.

지난 주일은 설날 연휴로 로사리오회가 준비한 떡국 잔치 덕분에 따스하고 풍요로웠습니다. 그리고 떡국 잔치에 이은 윷놀이와 공기놀이로 흥겨운 시간을 가졌습니다.

현 인류의 특징 중 하나가 '놀이하는 인류 (Homo Ludens)'라고 합니다. 이는 인류학자 요한 하위징거의 주장으로 간단히 말하자면 인간은 놀이를 통해 문명을 발전시켰다는 것입니다.

놀이는 한정된 장소에서 한정된 시간 안에 일어나는 가상의 삶을 즐기지만, 단순히 가상이 아니라 현실의 삶과 강한 연계가 있다는 것입니다. 놀이는 단순히 승부의 경쟁이 아니라 함께 더불어 유대감과 철저한 규칙을 통해 공동체의 질서를 배워갑니다. 놀이는 사실 원시시대 이전에도 있었다고 합니다. 사실 동물도 놀이합니다.

수렵시대에는 사냥도 단순한 식량을 구하는 노동이 아니라 오히려 놀이로 즐기며 함께 협동하고 경쟁하며 발전했다고 합니다. 그렇게 인간의 놀이는 문명의 씨앗이 되고 문화가 되어왔고, 나아가 공동체의 정체성까지 갖게 한다는 것입니다. 즉 놀이는 승부가 아니라 그 자체로 의미가 있습니다.

지난 주일에 놀았던 윷놀이가 이러한 이론을 강하게 증명하는 듯합니다. 네 개의 나뭇조각을 던지며 하는 아주 간단한 놀이가 실상 일정한 규칙 아래서 수많은 변수로 고도의 전략과 전술이 필요하고, 또한 우연이라는 변수로 전략과 전술 마저 물거품이 되는 상황을 맞기도 하며 우리의 삶을 그대로 투영하는 듯합니다.

윷놀이가 끝날 때까지 각 팀은 하나가 되어 시간 가는 줄도 모르고 몰입합니다. 한정된 공간과 시간에 희로애락을 온전히 경험합니다. 다만 놀이의 참맛은 그 놀이가 끝났을 때 희로애락은 현실이 아니라 기억으로 남습니다.

윷놀이는 가장 한국적인 게임으로 우리 정체성을 드러냅니다. 놀이 기구가 간단하고 남녀노소 누구나 할 수 있는 단순한 게임이지만, 해보면 그 깊이가 깊고 복잡하고 수많은 변수와 경험 그리고 우연의 쌍곡선 위에서 희로애락을 경험합니다. 그를 통해 서로 유대감 공유하게 됩니다.

'놀이하는 하느님(Deus Ludens)'라고 하느님을 이해하기도 합니다. 이는 잠언의 한 구절에서 나온 콘셉으로 행복과 즐거움을 추구하는 하느님의 모습을 드러냅니다. "나는 그분 곁에서 사랑받는 아이였다. 나는 날마다 그분께 즐거움이었고 언제나 그분 앞에서 뛰놀았다. 나는 그분께서 지으신 땅 위에서 뛰놀며 사람들을 내 기쁨으로 삼았다." (잠언 8: 30-31)

하느님은 엄격하고 강직한 아버지의 모습이 아니라 자녀들과 즐겁게 뛰어놀아 줄 수 있는 다정한 아버지임을 드러냅니다. 이는 예수님께서 하느님을 아버지보다는 '아빠'라고 부르는 데서 더 확연히 드러납니다.

놀이는 우리가 살아가는 데 중요한 역할을 합니다. 놀이를 즐기지 못하는 사람은 언제나 자신 안에 갇히게 됩니다. 남을 평가하게 됩니다. 완고해지고 아집에 갇혀버립니다. . 놀이가 마치 철없는 아이의 장난쯤으로 여깁니다. 놀이를 즐기면 아직 철이 없다고 여기는 경우도 있습니다. 그래서 술의 힘을 빌려 마음을 열고 깊은 심연의 놀이에 대한 갈망을 끌어내는지도 모릅니다.

나아가 놀이를 한심한 시간 낭비라고 여기는 이는

'내기'를 좋아합니다. 게임 자체를 즐기지도 동료들과 하나가 되어 자유로운 시간 자체를 즐기지 못합니다. 내기를 하지 않는 게임은 한심한 시간 낭비라고 하고, 집중하지 못해서 재미없다고 합니다. 게임을 즐기는 것이 아니라 자신의 불만을 승부욕으로 채우려는 욕망일 수 있습니다.

게임은 승부 이전에 함께 즐기면서 서로의 유대를 깊게 하는 시간입니다. 친밀한 공동체가 되는 과정입니다. 생존의 사냥이 즐거운 놀이가 될 수 있는 이유입니다. 놀이, 즉 게임은 생존의 심각성이 삶의 즐거움으로 승화되는 과정입니다. 우리를 창조하신 하느님께서 당신의 피조물을 보시고 참 좋아하신 것도 이러한 맥락입니다.

사순 시기도 마찬가지입니다. 사실 예수님의 수난과 죽음을 묵상하며 우리의 죄를 회개하고 용서하는 변화의 과정이지만, 언제나 무겁고 진지할 필요가 없습니다. 이러한 과정을 즐겨야 합니다. 의무가 아니라 변화를 통한 새로운 자신을 발견하는 즐거움이 있어야 사순의 기도와 재계, 그리고 자선이 부활 때에 열매를 맺습니다. 그래서 사순은 고행의 여정이 아니라 희망의 여정입니다.

단식의 어려움이 극대화되기보다 단식 후 먹는 음식의 깊은맛과 즐거움이 더 크고 행복한 기대와 설렘이 있어야 단식의 행복을 느낄 수 있습니다. 나아가 이러한 사순 기도와 재계 그리고 자선이 혼자만의 일이 아니라 함께 더불어 하는 일이면 고통과 어려움이 반감이 됩니다.

격언에 "혼자서 가는 길은 빨리 갈 수 있지만 멀리 갈 수 없고, 둘 이상이 가면 늦어지지만 멀리 갈 수 있다."고 합니다. 우리가 살아가는 인생 여정은 단거리가 아니라 장거리입니다. 빨리 가는 것이 목적이 아니라 길을 잃지 않고 목적지에 도달하는 것이 중요합니다. 그러므로 혼자가 아니라 같이 가야 하는 동행의 여정입니다.

동행의 여정은 바로 놀이가 동반되는 여정입니다. 놀이는 웃음을 주고 즐거움을 주며 성취감과 유대감 그리고 존재 가치를 심어줍니다. 이 길이 바로 하느님 나라로 동행하는 교회의 모습입니다. 예수님도 말씀하십니다. "내가 또 진실로 너희에게 말한다. 너희 가운데 두 사람이 이 땅에서 마음을 모아 무엇이든 청하면, 하늘에 계신 내 아버지께서 이루어 주실 것이다. 두 사람이나 세 사람이라도 내 이름으로 모인 곳에는 나도 함께 있기 때문이다." (마태오 18: 19-20)

두세 사람이 모인 곳에 논쟁과 분열이 아니라 함께 할 수 있는 놀이가 있을 때 화목하고 행복합니다. 그러면 식사 시간이 생존을 위한 시간이 아니라 삶을 즐기는 나눔의 풍요로운 놀이가 될 것입니다. 자기주장에 갇혀 서로 비난하는 논쟁이 아니라, 각자의 이야기를 들어주는 삶의 나눔이 될 것입니다.

가족들이 모여 할 수 있는 말이 명령체의 말밖에 없다면 얼마나 건조하고 삭막할지 생각해 봅니다. 늘 듣는 소리는 "먹고 살기가 바빠서……."입니다. 맞습니다. 현실적인 문제를 해결하는 것만으로도 부모에게 무거운 짐이 됩니다. 그러나 무거운 짐을 더는 것이 단지 경제적 풍요가 아니라는 것입니다. 무거운 짐을 덜고 책임의 멍에가 쉬어지기 위해서는 화목한 관계입니다. 현실적인 명령이 아니라 서로 격려하고 위로하며 나누는 삶의 이야기입니다. 각자가 힘든 일 즐거운 일 우스운 실수담 등. 삶의 이야기를 나누며 웃을 수 있는 관계가 가족이고 교회입니다.

사순 여정의 시작에서 발걸음이 너무 무겁지 않기를 바랍니다. 동행의 가벼운 발걸음으로 부활을 향한 즐겁고 희망찬 여정이길 바랍니다. 사순 의무이기에 또는 남에게 드러내기 위한 기도와 단식과 자선이 아니라 자신이 기쁘고, 가슴 벅차게 기쁘고 즐겁고 행복하기 위해서 기도하고 단식하고 자선을 실천하길 바랍니다. 그러면 내 주변 사람들의 아름답고 고마운 모습을 볼 수 있는 긍정적인 혜안이 생길 것입니다. 이것이 바로 부활의 시작입니다. 지금이 바로 그때입니다.

"때가 차서 하느님의 나라가 가까이 왔다. 회개하고 복음을 믿어라." (마르코 1: 15)

셋째 주일 (2월)

사순 제1주일

오늘은 사순 제1주일입니다. 지극히 자비하신 주 하느님께서는 언제나 우리의 잘못을 참아 주시며, 주님의 계약을 세대마다 새롭게 하십니다. 주님께서 마련하여 주신 이 사순 시기에, 우리 모두 마음을 기울여 주님의 말씀을 듣고 사탄의 유혹을 이겨 내며 참된 회개로 나아갈 수 있도록 기도합시다.

특별헌금

2월18 일(오늘) Black and Indian Missions

본당 50년사 책자 배부

본당 50주년 기념 책자를 수령하지 못하신 교우분들은 사목데스크 에서 받아가시기 바랍니다.
장소 : 성당 친교실 사목데스크

브루클린 교구 소속 성당 순례

일시 : 2월 24일(토) 10:30 a.m.—4 p.m.
브루클린 교구 프로그램의 교구 소속 성당 순례가 본당에서 있습니다. 타 본당의 교우들이 방문할 예정이오니 협조를 부탁드립니다.
* 3 p.m.부터는 주교님께서 함께 참석하십니다.
10:30 a.m. : 미사
11:15 a.m. : 성체현시
12:00 p.m. : 삼종기도
12:30 p.m.-1 p.m. : 성체성사를 통한 가정교리
1:00 p.m.—2:00 p.m. : 묵상
2:00 p.m. : 십자가의 길
3:00 p.m. : 하느님의 자비 기도
4:00 p.m. : 성체강복

브루클린 교구 소속 성당 순례 어플 다운

QR Code로 다운받아서 성당 순례에 적극적인 참여 바랍니다. 문의 사항은 성당 친교실의 사목 안내데스크에서 문의하시기 바랍니다.

알 림

사순 특강

3월 22일(금)까지 매주 금요일 8 p.m. 미사 중 성체신심에 대한 사순 특강이 있습니다.
2월 23일(금) 남희봉 벨라도 신부님
3월 8일(금) 김문수 앤드류 신부님
3월 15일(금) 김현수 프란치스코 신부님
3월 22일(금) 장재명 파트리시오 신부님
신자분들의 적극적인 참여 바랍니다.

사순 피정

일시 : 3월 10일(일) 1:30 p.m.—3 p.m.
강사 : 장재명 파트리시오 신부님
신자분들의 적극적인 참여 바랍니다.

사순절 십자가의 길 - 초, 미사 독서 단체별 일정

일자	초 봉사	초 봉사	미사독서 및 화답송
2월 23일	마니피캇 성가대	대건회	로사리오회
3월 1일	연령회	베드로회	성령기도회
3월 8일	성소후원회	간호사회	어머니연합회
3월 15일	성제회	한국학교	울뜨레야
3월 22일	생활상담소	안나회	꼬미시움
3월 29일 (3 p.m.)	요셉회	효주회	

매주 금요일 7:30 p.m. 합동으로 십자가의 길 기도를 바칩니다. 해당 단체 봉사자는 7:15 p.m. 까지 제의실로 오셔서 준비해 주시기 바랍니다. 복장은 정장입니다.

금요일 종일 성체 현시

사순 기간동안 매주 금요일 종일 성체 현시가 있습니다. 참고하시기 바랍니다.

로사리오회 빈병 수거

로사리오회에서 빈병을 수거합니다. 협조 바랍니다.

안나회 만두판매

정성을 담아 맛있게 만든 만두를 판매합니다.
많은 관심 부탁드립니다.

알 림

주임신부님배 단체대항 윷놀이 공기놀이 대회

주난주 많은 신자분들의 참여로 설 떡국잔치와 민속놀이가 즐거운 분위기에서 성황리에 치러졌습니다. 개인과 단체들의 참여에 감사드리며, 대회 단체별 순위는 아래와 같습니다.

윷놀이 : 1등 구역분과,
2등 주일학교 고등부, 3등 생활상담소

공기놀이 : 1등 효주회,
2등 한국학교, 3등 성소후원회

참부모 되는 길 피정

일시 : 2월 25일(일) 1 p.m.—6 p.m.
대상 : 모든 부부 (참가비 : 부부당 $20)
장소 : 정토마스 교육관 (주관 : 퀸즈성당 ME)
연락처 : 신은미 세라피나 (516) 996-9038
접수 : 성당 사무실

성소후원회 기도모임

일시 : 2월 25일(일) 12:30 p.m.
장소 : 성당 친교실 (제2교실)
성소후원회 회원분들의 많은 참여 바랍니다.

성소후원회 회비접수 및 신입회원 모집

복음화의 능동적 주체인 우리의 성소를 위해 그리고 '사제 수도 성소'의 부르심에 충실히 응답하는 청년들을 위해 기도와 후원을 함께 부탁드립니다.
일시 : 매 주일 미사 전후 8:30 a.m.—12:30 p.m.
장소 : 친교실 성소후원회 (자격 : 개인 및 단체)

로사리오회 주최 여성을 위한 피정

일시 : 3월 8일(금) - 3월 10일(일)
주제 : 끝까지 사랑하셨다 (요한 13,1)
주최 : 로사리오회
장소 : 뉴튼 성 베네딕도 수도원
참가비 : $260
문의 : 김 안젤라 (917) 880-8142
연령대와 관계없이 모든 여성을 위한 피정입니다. 많은 자매님의 참여 바랍니다.

알 림

첫영성체 부모 첫모임

일시 : 2월 25일(일) 11:30 a.m.
장소 : 정 토마스 교육관 (3학년 교실)

학생 견진 부모 첫모임

일시 : 3월 3일(일) 11:30 a.m.

미동북부 제66차 기초 성령 세미나

일시 : 3월 14일(목) 5 p.m. ~ 3월 17일(일) 5:30 p.m.
(3박 4일)
장소 : 뉴튼 분도 수도원 (인원 : 30명)
신청 마감 : 2월 29일(수)
참가비 : $390 (수식 제공)
신청 방법 : 성령기도회
문의 : 김 데레사 (347) 453-8197

헌혈 행사

일시 : 3월 17일(일) 8 a.m. — 2 p.m.
장소 : 성당 친교실

레지오마리애 교육협의회 주관 캐나다 성지순례

일시 : 4월 25일 (목) ~ 4월 27일(토)
장소 : 캐나다 (Montreal, Quebec)
참가자격 : 레지오 행동단원 및 협조단원
(걷는데 지장이 없으신 분)
참가비 : $800 (차량,호텔,식사)
신청서는 성당 사무실내 꼬미시움 칸에 있습니다.
문의 : 황 그레고리오 (516) 790-0971

성인 견진 교리반 모집

견진 : 5월 19일(일)
장소 : 정토마스 교육관 채플
반편성 : 한국어반과 영어반
첫모임 : 3월 17일(일) 12:30 pm
2월 한달동안 신청 받습니다. 매주 일요일 8주간(5월12일까지) 성인 견진교리가 있습니다. 신청서는 사무실에 있습니다.

알 림

Flushing 1구역 4반

2월 23일(금) 1 p.m. 김영란 마리아 Home
144-53 37th Ave. Flushing, NY
반장 : 김영란 마리아 (917) 929-4668

Bayside 구역 4반

2월 25일(일) 6 p.m. 조원훈 바오로 Home
230-02 53rd Ave. Bayside, NY
반장 : 권문희 세실리아 (646) 812-0804

Whitestone 구역 1반

2월 20일(화) 1:30 p.m. 성당 친교실
반장 : 김원주 루시아 (347) 436-6577

특별헌금

안나회 $10,000, 김옥숙 로사 $200, 주락연 루시아 $100 특별헌금 하셨습니다. 감사합니다.

어머니연합회 월례회

일시 : 2월 18일(오늘) 9:30 a.m. 미사 후
장소 : 성당 친교실 (제1교실)

간호사회 월례회

2월 18일(오늘) 11 a.m. 미사 후 성당 친교실

울뜨레야

일시 : 2월 18일(오늘) 11 a.m. 미사 후
장소 : 성당 친교실 (제2교실)

베드로회 월례회

2월 18일(오늘) 12:30 p.m. 성당 친교실

꼬미시움 평의회

일시 : 2월 18일(오늘) 1:30 p.m.
장소 : 성당 친교실

미동북부 꾸르실료 일일피정

일시 : 2월 24일(토) 9 a.m. — 5 p.m.
장소 : 메이플 우드 성당

알 림

알코올 및 약물 사용자 가족들의 자조모임

일시 : 2월 22일(목) 7 p.m.—8 p.m.
장소 : 성당 친교실 (제2교실)
Kakao ID: peacebewithyou1
연락처 : 차 선생님 (718) 501-5050

생활상담

생활 상담소 성과보고

기간 : 2022년 7월 1일—2024년 1월 31일

이민법률	일반/형사법률	건축	사회복지	세무재정
53	68	4	108	31
교육/재정	혼인장애문제	정신건강	장례	가정의학
13	3	1	3	16
한방의료	세미나	영문해석	**총 상담건수**	
34	188	0	**522**	

생활 상담소

2월 25일(넷째 주일) 12:30 p.m. 제1교육관

봉사임원	황혜성, 곽세영, 김민지	
2월 25일	혼인장애문제상담	진명 부제
	이민 법률	최윤승 변호사
	일반 법률	오미나 변호사
	융자	한미카톨릭연방신협
	한방 의료	박인숙 한의학 박사
	노인복지	류철원 뉴욕시 노인국 근무
	FAFSA/교육 상담	오상택 컨설턴트
	세무회계	이준석 공인회계사
	가정의학(전화 상담)	탁아름 임상전문간호사
	장례상담(전화상담)	한응호 공인 장례사 (718)404-5252
문의	생활상담소 소장 : 홍성우 베드로 (516) 244-3571	

지난 주 우리의 정성		
교무금	$ 11,610	온라인 헌금
주일 헌금	$ 8,133	
특별 헌금	$ 0	
감사 헌금(3명)	$ 250	
총액	$ 19,993	

2/12 (월)
이해은 사비나 건강 기원 미사 (후러싱 2구역 3반)
이봉례 안나 감사 미사 (익명)
이영남 에스더 감사 미사 (익명)
하순달 세실리아 감사 미사 (익명)
연양진 하상바오로 감사 미사 (익명)
봉성체 환자들의 건강 기원 미사 (익명)
한순석 수산나 영원한 안식 연미사 (안나회)
홍원택 베드로 영원한 안식 연미사 (안복희 로사 가족)
홍종칠 헬레나 영혼 안식 연미사 (임선희 세레나)
윤옥순 멜리디나 영혼 안식 연미사 (홍 소피아)
윤진섭 요셉 영혼 안식 연미사 (홍 소피아)
홍기동 펠릭스 영혼 안식 연미사 (홍 유스티노)
김경채 다미아노, 김금진 루시아, 김원채 분도, 김금옥 누갈따 연미사 (익명)
기일 부모님 권오성 베드로, 이재우 마리아 연미사 (권행자 아네스)
배봉지 영혼 안식 연미사 (배 벨라도)
김정악 데레사 영혼 안식 연미사 (배 벨라도)
배상용 바오로 영혼 안식 연미사 (배 벨라도)
이춘석 가브리엘 영혼 안식 연미사 (박광옥 안젤라)
이춘석 가브리엘 영혼 안식 연미사 (한옥파 마리아)
이춘석 가브리엘 영원한 안식 연미사 (심명혜 체칠리아)
이춘석 가브리엘 영원한 안식 연미사 (김 베로니카)
이춘석 가브리엘 영원한 안식 연미사 (익명)
이춘석 가브리엘 영원한 안식 연미사 (김덕순 데레사)
이춘석 가브리엘 영원한 안식 연미사 (정희애 마리아고레띠)
형부 방홍규 영혼 안식 연미사 (김명자)
박순희 안나 영원한 안식 연미사 (장혜숙 스텔라)
장봉기 영원한 안식 연미사 (김영옥 세실리아)

2/13 (화)
윤정희 폴라 영육 건강 미사 (유은선 엘리사벳)
김문현 앤토니 영육 건강 미사 (유은선 엘리사벳)
이봉례 안나 감사 미사 (익명)
하순달 세실리아 감사 미사 (익명)
연양진 하상바오로 감사 미사 (익명)
봉성체 환자들의 건강 기원 미사 (익명)
홍종칠 헬레나 영혼 안식 연미사 (임선희 세레나)
홍기동 펠릭스 영혼 안식 연미사 (홍 유스티노)
김경채 다미아노, 김금진 루시아, 김원채 분도, 김금옥 누갈따 연미사 (익명)
한순석 수산나 영원한 안식 연미사 (안나회)
유진선 제임스 영혼 안식 연미사 (가족)
한경수 레오 영원한 안식 연미사 (한 세실리아)

2/14 (수)
서영미 수산나 건강 회복 기원 미사 (김정숙 아가다)
김은혜 게라피나 생일 감사 미사 (한옥파 마리아)
연양진 하상바오로 감사 미사 (익명)
봉성체 환자들의 건강 기원 미사 (익명)
안마크리나 수녀님 영육 건강 기원 미사 (익명)
안마크리나 수녀님 영육 건강 기원 미사 (설 마리안나)
홍종칠 헬레나 영혼 안식 연미사 (임선희 세레나)
홍기동 펠릭스 영혼 안식 연미사 (홍유스티노)
김경채 다미아노, 김금진 루시아, 김원채 분도, 김금옥 누갈따 연미사 (익명)
한순석 수산나 영원한 안식 연미사 (안나회)
한경수 레오 영원한 안식 연미사 (한 세실리아)
이춘석 가브리엘 영원한 안식 연미사 (김덕순 데레사)

2/15 (목)
냉담자들의 신앙 생활 바라는 미사 (성시회)
아영, 우영, 에릭 자녀들 감사 미사 (최 로렌스, 세실리아)
브린, 가비 외손녀들 감사 미사 (최 로렌스, 세실리아)
김다니엘, 요세피나, 안나 감사 미사 (부모)
장재진 미카엘 생일 축하 미사 (장명남 가족)
연령회를 위한 미사 (남미영 레지나)
최은수 소피아 건강 기원 미사 (최 요안나)
박애숙 실비아 생일 축하 미사 (이은계 베드로 가족)
김미래 안젤라 군대 생활 잘 적응하기 위한 미사 (이은계 베드로 가족)
안수현 John 생일 축하 미사 (안영옥 세실리아)
연양진 하상바오로 감사 미사 (익명)
봉성체 환자들의 건강 기원 미사 (익명)
김정옥 루시아 건강 기원 미사 (김선임 엘리사벳)
원 크리스티나 생일 축하 영육 건강 미사 (원 아녜스)

2/15 (목)
구애옥 논나 영원한 안식 연미사 (김 미카엘 가족)
김경채 다미아노, 김금진 루시아, 김원채 분도, 김금옥 누갈따 연미사 (익명)
강청사 안또니오 영혼 안식 연미사 (자녀들)
강청사 안또니오 영원한 안식 연미사 (익명)
박효종 라우렌시오,박월임 헬레나 영혼 안식 연미사 (가족)
김광제 요셉 영원한 안식 연미사 (김덕순 데레사)
기일 김광제 요셉, 장복진 안젤라 영혼 안식 연미사 (권형자 아녜스)
장복진 안젤라 영원한 안식 연미사 (김덕순 데레사)
한경수 레오 영원한 안식 연미사 (한 세실리아)
사제 고명철 아오스딩 영혼 안식 연미사 (손 Agnes, Francisco)
진갑순 세레나 영원한 천상 영복 연미사 (유 안젤라)
홍종칠 헬레나 영혼 안식 연미사 (임선희 세레나)
안봉재 베드로 영원한 안식 연미사 (김기영 가밀라)

2/16 (금)
연양진 하상바오로 감사 미사 (익명)
봉성체 환자들의 건강 기원 미사 (익명)
남미영 레지나 건강 기원 미사 (이경희 로사)
노혜린, 지안이 생일 축하 미사 (김용숙 리디아)
생일 이용희 보스코 영육 건강 미사 (원 베드로)
Harold 건강, 행복 기원 미사 (가족)
기일 김수환 추기경님 영혼 안식 연미사 (안나회)
홍종칠 헬레나 영혼 안식 연미사 (임선희 세레나)
김경채 다미아노, 김금진 루시아, 김원채 분도, 김금옥 누갈따 연미사 (익명)
강청사 안또니오 영혼 안식 연미사 (자녀들)
강청사 안또니오 영혼 안식 연미사 (우 안나)
오강환 요셉 영혼 안식 연미사 (오유나 제니퍼)
한경수 레오 영원한 안식 연미사 (한 세실리아)
기일 김수환 스테파노 추기경님 연미사 (손 Agnes, Francisco)
이영국 미카엘 영원한 안식 연미사 (이난형 미카엘라)
아버님 탁승찬 영원한 안식 연미사 (장택규 아폴로니오 부부)
이춘석 가브리엘 영원한 안식 연미사 (서 마리아)
어머니 김아가다(송인덕) 영혼 안식 연미사 (손 Agnes, Francisco)
한순석 수산나 영원한 안식 연미사 (구 모니카)

2/17 (토)
임헌도 프란치스코 가정 감사 미사 (한 데레사)
박연홍 세실리아 생일 감사 미사 (최정희 안나)
홍종칠 헬레나 영혼 안식 연미사 (임선희 세레나)
김숙가 세실리아 영원한 안식 연미사 (우 안나)
김숙가 세실리아 영원한 안식 연미사 (김대웅 바오로)
김경채 다미아노, 김금진 루시아, 김원채 분도, 김금옥 누갈따 연미사 (익명)
강청사 안또니오 영혼 안식 연미사 (자녀들)
강청사 안또니오 영혼 안식 연미사 (송 도로테아)
오강환 요셉 영혼 안식 연미사 (오유나 제니퍼)
한경수 레오 영원한 안식 연미사 (한 세실리아)
이춘석 가브리엘 영혼 안식 연미사 (윤정애 마리아)
아버님 탁승찬 영원한 안식 연미사 (장택규 아폴로니오 부부)
이춘석 가브리엘 영원한 안식 연미사 (서 마리아)
한순석 수산나 영원한 안식 연미사 (정기옥 마가렛)
정영조 데이빗 영혼 안식 연미사 (정 젤뚜르다)

2/18 (일)
연령 회원들을 위한 미사 (연령회)
Landon Kim을 위한 미사 (김 안드레아)
이애정 크리스티나, 이창호 미카엘 미사 (이영빈 안드레아)
임재덕 안드레아 가정 감사 미사 (임운일 보나)
이선옥 모니카 건강 기원 미사 (장지연 가브리엘라)
심혜준 엘리사벳 감사 미사 (김금희 테레사)
심상범 스티븐 감사 미사 (김금희 테레사)
심다영 엔젤라 감사 미사 (김금희 테레사)
김요셉 건강 회복 기원 미사 (엄성철)
김영 유스토 빨리 건강 회복 기원 미사 (최 아녜스)
황익수 안드레아 건강 기원 미사 (최정희 안나)
이경자 율리안나 건강 회복 미사 (송 유스티나)
남편 건강을 위한 미사 (박말순 소화테레사)
이지영 마리테레사 영육 건강 미사 (이은실 마리아)
Yudy Ruiz 건강 회복 기원 미사 (백돈현 벨라도, 백영희 율리안나)
백돈현 벨라도 모든일들이 순리대로 이루어지길 기원 미사 (백영희 율리안나)
정진경 요안나 건강 기원 미사 (정 안젤리까)
안정근 마이클 영육 건강 미사 (안 토마스, 베로니카)

2/18 (일) 정선재 마드리나 생일 축하 미사 (백 데레사)
안마크리나 수녀님 영육 건강 기원 미사 (간호사회)
간호사회 회원들 영육 건강 미사 (간호사회)
신정숙 아네스 건강 회복 기원 미사 (양종숙 모니카)
Covid-19으로 돌아가신 연령들 위한 연미사 (연령회)
돌아가신 연령회원들을 위한 연미사 (연령회)
윤영백 모세 영원한 안식 연미사 (윤 데레사 가족)
홍종칠 헬레나 영혼 안식 연미사 (임선희 세레나)
김인자 벨라뎃다 영원한 안식 연미사 (김승진 데미안)
임재선 디모데오 영원한 안식 연미사 (임 크리스티나 가족)
김경채 다미아노, 김금진 루시아, 김원채 분도, 김금옥 누갈따 연미사 (익명)
강청사 안또니오 영혼 안식 연미사 (자녀들)
오강환 요셉 영혼 안식 연미사 (오유나 제니퍼)
이영희 안나 영혼 안식 연미사 (가족)
민태완 요안나 영원한 안식 연미사 (송 도로테아)
한순석 수산나 영원한 안식 연미사 (김영숙 가브리엘라)
한순석 수산나 영원한 안식 연미사 (정기옥 마가렛)

2/18 (일) 이영순 수산나, 정한영 요한 영원한 안식 연미사 (정 안나)
전연자 영원한 안식 연미사 (최 베로니카)
박 펠릭스 영원한 안식 연미사 (가족)
장봉기 영원한 안식 연미사 (공영숙 헬레나)
기일 정재식 라파엘 영혼 안식 연미사 (정 안젤리까)
이승호 아오스팅 영원한 안식 연미사 (남 스테파노, 안젤리까)
이순주 수산나 영원한 안식 연미사 (가족)
기일 김숙가 세실리아 영원한 안식 연미사 (베이사이드 5반)
이춘석 가브리엘 영원한 안식 연미사 (정 레지나)
이춘석 가브리엘 영원한 안식 연미사 (김지숙 캐서린)
이춘석 가브리엘 영원한 안식 연미사 (심명혜 체칠리아)
아버님 탁승찬 영원한 안식 연미사 (장택규 아폴로니오 부부)
안훈 루이스 영혼 안식 연미사 (가족)
김정호 아가다 영원한 안식 연미사 (김민우 요한)
공 프란체스카 영원한 안식 연미사 (가족)
이춘석 가브리엘 영원한 안식 연미사 (황의섭 그레고리오, 김문숙 아네스)

유니온 약국
2호점
처방 / 픽업 / 배달
박병수 레오
약사 신인순 레오니아
(347)438-1400
194-06 Northern Blvd

넌 짜장 난 짬뽕
순 한국식 중화요리
이 벨라도
718-225-1210
201-07 Northern
대.소 연회석 완비 가라오케 완비

다보안경원
최고의 써비스
(성당 신자분 우대)
718-321-1212
(Kissen 지점)
718-358-9595
(Union지점)

NATIONAL FINANCIAL LITERACY CAMPAIGN
장례보험
아름다운 삶의 마지막 마무리
오 데이비드
718 • 908 • 0733

St. Paul Yewon Art School
성 바오로
예원아트 스튜디오
입시반 . 취미반 . 어린이반 . 중고등부반
오 미카엘라
718.908.0623

일우세무회계
비즈니스 설립 및 운영상담
개인 및 법인 세금보고
세무 공문, Notice 처리
회계사 이준석 테레사오
646-681-1110

숯불로 구워먹는
산수갑산2
SAN SOO KAP SAN
718-445-4850
170-10 Northern Blvd

글로벌 애터미
atom美인터내셔날(미주)
건강기능식품 • 화장품 • 생필품
(절대 품질 • 절대 가격)
개인 / 단체 선물 상담
917-930-1065

Law Office of Mina Oh
변호사
오미나 안젤라
부동산.상법 전문
(718)717-9774
minaohesq@gmail.com

제일장의사
대표-한응호
유가족이 원하시는
곳에서 제일의
가격과 섬김
24시간 상담 사무실
(베이사이드 삼환마켓 건너편)
4514 Springfield Blvd
Bayside, NY 11361
(718)
404-5252

GOOD DAY
통증병원
김태진 마르코
KIM, TAE JIN PT,DPT,LAc
효과 확실한 도수 치료
(929) 373-5772
199-04 47th Ave Apt1 11358

BODY LINE DESIGN
신가윤 카타리나
뉴욕 한인 최초
자이로토닉 강사
필라테스/스트레칭
발레(Barre)
자이로토닉
718.799.0243

MIDAS REALTY
마이다스 부동산
718-353-9300
163-07 Depot Road
Flusing, NY 11358
Tina Kim(티나 김)
718-344-0085
Song Hee Han(한송희)
917-572-1562

62세이상신청
노인아파트
장애인 아파트
국제통역원[번역]
James Lee 벨라도
(718) 353-8763

리셉션 하우스
once in a life time!
영원히 기억될 격조 높은 연회장
결혼식, Corporate Party, 돌, 각종파티
(718) 445-1244

New Millennium BANK
대출: SBA, 홈, 건축, 건물론
예금: 체킹, 세이빙, CD
머니마켓, 적금
BAYSIDE BRANCH
209-25 Northern Blvd #101
347-836-4914

대림 세무
회계, 부동산
세금보고,절세,노후설계
부동산 매매
(집, 상가, 콘도, 렌트)
생명보험, 연금, 메디케어
루카 림 718-791-0457

탈모 부위를
풍성하게 보이게
두피 염색(SMP), 타투(염색)
속눈썹 연장, 눈썹 문신
피부재생(MTS)
917-330-4255
세레나 박

Amway
암웨이
정수기 ■ 공기청정기
건강냄비 ■ 비타민
화장품 ■ 생활용품 등..
718.578.9074
■바르고신속한제품전달가능

MAINE OCEAN SUSHI
케더링 • 파티음식
전문
718-968-5511
36-09A 164th Street

아우라 뷰티
▶ 오래된 눈썹 커버 전문 눈썹반영구
▶ 헤어라인, 정수리 흑채그만!! 두피 타투
입술반영구/속눈썹연장/속눈썹펌/시술 및 수강
조소희 유스티나 929-527-7762

신 성 호 건 축 사
194-02 노던 2층
(718) 428-2882

최윤승변호사
이민법 / 상법
부동산법
(718)460-2512
36-26 Union St. Suite 3F
Flushing, NY 11354

PAUL KO PAIN CLINIC
고경현 통증 병원
고 경 현 (바오로)
최고의 의료 기술과
최첨단 의료 장비 완료
한양 마트 옆 150PL
718-445-4370

아모레 화장품
ARITAUM
스킨케어
메이컵 . 아이래쉬
지영진 안나
(718) 939-2932
39-06 Union Street
Flushing, NY 11354

삼 원 각
144-20 노던 후러싱
연회석 완비
생일파티, 돌잔치, 회갑연
교회, 각종 모임
(718)445-8500

박노태 가족 한의원
산삼공진단.치매치료 명민
박노태 요셉 / 박인숙 레지나
박성민 요한 / 박상윤 야고보
718-888-1522
165-20 Northern Blvd. 1Fl.

행복한 가정 • 가족의 건강
뉴-마트
동양 • 서양 그로서리
■ 반찬, 음식 ■
■ 고기, 생선 ■
■ 과일, 야채 ■
뉴마트 잔치음식 전문점
718-344-5542
718-428-4748
212-12 Horace Harding
Exp., Bayside, NY 11364

공인회계사 진명
개인 및 법인회계처리
회계감사 / 세무정리
세무신고
(718)445-6400
36-22A Union St #202

이 덕 규 건 축 설 계
이덕규 시몬, 공학박사 건축기술사
신축, 증축, 모든 건축 허가
718-353-8137
153-01 노던 #2C 플러싱

하늘가족
중앙 MEMORIAL 장의사
대표: 하봉호(어거스틴)
"보이지 않는 곳에서도..."
30 어언간 Since 1988
최고의 禮(예)로 지켜드리고 있습니다
뉴욕 · 뉴저지
162-14 Sanford Ave, Flushing, NY
대표: 718.353.2424
뉴욕 · 뉴저지 넓은 파킹장 완비

조 진 동 변 호 사
노던154가 체이스 은행쪽
718-353-2699

플러스 약국
PLUS DRUGS
무료주차&배달/대상포진 예방
각종보험 취급 각종의료기기
신자분들께 10%할인
박야고보 / 카톡 ID:plusdrugs
(718) 352-1234
209-31 Northern Blvd

3대째 어어 명품보석상
임 보 석
GIA 공인감정사 임익환이 최고의
명품 보석을 만들어드립니다.
(718) 463-3313
36-24 UNION ST.
WWW.RIMSJEWELRY.COM

이한식제통전문병원
(통증의학 전문의)
중제 통증 의학, 재생의학
신경 차단술 목 허리 디스크
어깨 무릎관절통 좌골신경통
718-224-1600
140-21 32th Ave 플러싱

HOPE AGENCY INC
▶ 메디케어 상담 ◀
■ 사업체 ■ 건물 ■ 주택 ■ 자동차 ■ 생명 ■ 건강
Julius 917-285-0019 Moses 917-403-0031
Agatha 917-403-0051 William 917-324-4402
Insurance Producers • NY NJ CT • 1982
희망보험 718-961-5000

공보석
고급 셋팅
주인이 직접 세공
(718) 762-6900
39-10 Union 플러싱

초롱 냉동
에어컨, 보일러,
냉장고, 설치/수리
강석구 그레고리오
718-353-0911
718-344-0717
40-13 159th St

플러싱 꽃집
결혼/생일 축하 꽃
가족행사/화환/화분/장례화환
718-463-9055
147-20A Northern Blvd
www.flushinggardenflorist.com

예인 한의원
명품 공진단
우지섭 다미아노
(718)539-5161
142-36 38th Ave Flushing

코리아나 관광 여행사
비행기 티켓/뉴욕, 나이가라관광
성지순례/유럽여행/한국관광
(888) 812-7447
(718) 460-9400
141-04 Northern Blvd. 11354

RX 조아 약국
(JOA PHARMACY/KIM'S PHARMACY)
각종 의료약 보험 취급
한국가계 최초 유나이티드 보험 취급
건강식품, 모든 의료용품 취급
TEL. 917-563-7502
150-15 Northern Blvd.
Flushing, NY 11354
(대동 현회장 맞은편)

AC 약국
처방조제 / 각종예방접종
OTC카드 / 비타민 / 워커건
깁신발 / 맞춤깔창
요실금용품 / 휠체어 / 지팡이
718-886-0060
154-16 NORTHERN BLVD
(노던154가)

숙녀복.화장품
속옷.양말.잠옷
헤카니스
144-22 Northern Blvd
이엘리사벳 718-791-8799
김베드로 718-314-6435

김지아 변호사
상속법 / 노인법
메디케이드 신탁
35-14 150th Pl #301
Flushing, NY 11354
(929) 209-5738

아리랑 식당
손으로 직접 만든
칼국수와 수제비
정명희 크리스티나
718-321-0185
41-04 163 Street

교통 사고/상해 전문
와이너 변호사
한인 사무장
Edward Chang
917-578-6968
233 Broadway #900
New York, NY 10007

안과, 신경과 전문의
전복관 야고보
NYNOS
뉴욕신경안과
15814 Northern Blvd,
Ste ML06
718 799 0302

구) 김씨네 농장
뉴욕 막걸리 양조장으로
새롭게 오픈
싱싱한 자연산 장어
159 3rd St,
Godeffroy, NY 12729
Rosalyn Kim
845 866 4588

뷰티 나라
(전)YTN 분장팀
메이크업 아티스트
신부화장/메이크업 클래스
눈썹 반영구/아이라인
입술 두피 타투/속눈썹펌
엘리스 보나
(646) 256-1579

파담 파담
KOREAN BBQ
AYCE 단체모임
환영
718-489-8810
154-19 Northern Blvd

K-MUNCHIES 롯난이
핫도그 / 도넛 / 치킨 샌드위치
스메시 버거/치킨윙/꽈배기
김베네딕따 347-331-0908
147-46 Northern Blvd

3rd Sunday in February

Special Collection
Feb. 18th (Today) Black and Indian Mission

Lectures for Lent
Date : Until Mar. 22nd(Fri) (Every Friday)
Time : 8 p.m. mass

Lent Retreat
Date : Mar. 10th (Sun)
Lecturer : Fr. Jae-Myung Patricio Jang
Location : Church

2024 Diocesan Lenten Pilgrimage
Date : Feb. 24th (Sat) 10:30 a.m.—4 p.m.
Diocesan Lenten Pilgrimage program will be held at our parish on Feb. 24th (Sat).
The bishop will attend from 3 p.m.
The schedule of program is below.
10:30 a.m. Opening Mass
11:15 a.m. Exposition of the Most Blessed Sacrament
12:00 p.m. The Angelus
12:30 p.m. – 1:00 p.m. Family Catechesis on the Eucharist
1:00 p.m. – 2:00 p.m. Guided Meditation
2:00 p.m. Stations of the Cross
3:00 p.m. Divine Mercy Chaplet
4:00 p.m. Benediction/Closing
Please take note of the time and come join us in this meaningful program.

2024 Diocesan Lenten Pilgrimage Download Your Pilgrimage Passport
Please download the QR Code and actively participate in the 2024 Diocesan Lenten Pilgrimage. If you have any questions, please contact the pastoral information desk in the church basement.

Prayers On The Cross
For Lent, there will be a cross at in the choir area, starting on Feb. 18th (Sun). Parishioners will be allowed to write a small prayer on the available post-its and place them on the cross. These prayers will be gathered so that we may pray for them. (NOTE: Names on the prayers are not required.)

Announcements

Adult Confirmation Class
Confirmation date : May 19th (Sun)
Classification : Korean and English Classes
Class Location : Education center
First Meeting : Mar. 17th (Sun) After 11 a.m. mass
There is adult confirmation class every Sunday for 8 weeks.

Sunday School

Parents Meeting for First Communion
Date and Time : Feb. 25th (Sun) 11:30 a.m.
Location : Education Center (3rd grade Classroom)
Parents must attend the meeting.

Parents Meeting for Confirmation
Date : Mar.. 3rd (Sun)
Time : 11:30 a.m.
Location : TBD
Parents must attend the meeting.

Youth Orchestra Recruiting
The Youth Orchestra is looking for new members. Applications are available in the church office.

Cornerstone Meeting
Date : Feb. 18th (Today)
Where : After 9:30 a.m. mass in the basement at the Education center
We are an English-Speaking ministry of young adults, parents, and anyone over the age of 18 growing our faith together through both open and liturgically focused discussions. All are welcome.

Blood Drive
Date : Mar. 17th (Sun)
Time : 8 a.m. – 2 p.m.
Donating blood is saving a life.
Please read the below before the blood drive.
- Donors must be feeling healthy and well to donate blood.
- Blood ID card or ID card requested.

Catholic Books and Goods Sales
Date : Feb. 25th (Sunday)
Time : 9 a.m. — 12:30 p.m.
Location : Church basement

From Ashes to Easter

< First Sunday of Lent >

By Fr. Joseph Veneroso, M.M.

I grew up in Amsterdam, N.Y., a small town in Upstate New York on the Mohawk River. I attended public school. My fifth grade teacher was very anti-Catholic and never missed an opportunity to talk smack against the Church. Back in those days, teachers could say whatever they wanted. There wasn't much we Catholic students could do but suffer in silence. Until Ash Wednesday! I got up early and went to Mass before school began. I proudly wore my cross of ashes on my forehead. Now it was my teacher's turn to suffer in silence. Twenty years later when I went to Korea as a Missioner priest, I was surprised when, on Ash Wednesday, many of my parishioners wiped the ashes off their foreheads before they got back to their pews! I guess it's cultural. In America, if you see someone with ashes on their forehead, it means this person is probably Catholic. In Korea, it means this person forgot to wash their face.

Of course, a cross of ashes on one's forehead means I--and you--are mortal and, unlike other animals, we know we are going to die someday, for "we are dust and unto dust we shall return." Most of the year, indeed, most of our lives we fill up our waking hours with activities, material things and noise to prevent us from thinking about death. Jesus went into the desert precisely to confront the temptation to forget we are mortal beings, doomed to die. Lent reminds us of this, but also invites us to think about what we are going to do with the brief time God has given us to live. Everything we own will one day belong to someone else or will be thrown away. All our degrees and awards will be forgotten. What lasts after death is love, for love is of God and God IS love. How we treat one another--especially the poor, the sick, the oppressed, the weak-- lasts forever for it builds the kingdom of God. God fashioned us from the Earth, and the Earth came from the stars. Yes, we are made of dust. STAR-DUST! Lent invites us to concentrate on things that really matter. And if we live and die with faith in Christ, one day we too will rise from the dead and live with Christ, and the saints, and one another, forever.

Universal Prayer

- That all baptized Christians faithfully proclaim the reign of God and turn toward him in every temptation, we pray to the Lord. ◎ Lord, hear our prayer.
- That political leaders avoid temptations of power and greed and serve with sincere generosity for those they represent and protect the powerless, we pray to the Lord. ◎
- That all who face obstacles, be they physical or emotional, grow to faith filled stamina and determination, we pray to the Lord. ◎
- That all who are on their journey to Easter sacraments: may they experience welcome and support of their communities, we pray to the Lord. ◎
- That the members of this assembly, in prayer and fasting, be drawn ever more deeply into the paschal mystery, we pray to the Lord. ◎

성 바오로 정하상 천주교회 (퀸즈성당)

St. Paul Chong Ha-Sang Roman Catholic Church
32-15 Parsons Boulevard Flushing, NY 11354
Tel: 718-321-7676 | Fax: 718-321-7005 | Web: StPaulQueens.org | Email : Office@stpaulqueens.org

First Sunday of Lent — **February 18, 2024 (Year B) No. 2674**

Pastor	Rev. Andrew M. Kim	주 임 신 부	김문수 앤드류
Parochial Vicar	Rev. Hee Bong Bernard Nam Rev. Yeonjin Francis Kwak	보 좌 신 부	남희봉 벨라도 곽연진 프란치스코
Director of Faith Formation	Rev. Joseph R. Veneroso, M.M.	보 좌 신 부	배종섭 요셉
Permanent Deacon	John S. Im Paul M. Chin (Retired)	종 신 부 제	임석원 요한 진 명 바오로(은퇴)
Pastoral Assistants	Sr. Yong Ok Johannes Cho, OSB	전 교 수 녀	조 요한네스 OSB
Parish Council President	Mr. John Han	사 목 회 장	한기남 세례자 요한
Financial Council	Mr. Paul Hong	재 정 위 원 장	홍성우 바오로

Entrance Antiphon

When he calls on me, I will answer him;
I will deliver him and give him glory, I will grant him length of days.

First Reading

Genesis 9:8-15 (23B)

Second Reading

1 Peter 3:18-22

Gospel Acclamation

◎ Praise to you, Lord Jesus Christ, King of endless glory!
○ One does not live on bread alone,
but on every word that comes forth from the mouth of God.◎

Communion Antiphon

One does not live by bread alone,
but by every word that comes forth from the mouth of God.

I am now establishing my covenant with you and your descendants after you

Responsorial Psalm

Psalm 25:4-5, 6-7, 8-9

◎ **your ways, O LORD, are love and truth to those who keep your covenant.**

○ Your ways, O LORD, make known to me; teach me your paths. Guide me in your truth and teach me, for you are God my savior. ◎

○ Remember that your compassion, O LORD, and your love are from of old. In your kindness remember me, because of your goodness, O LORD. ◎

○ Good and upright is the LORD, thus he shows sinners the way. He guides the humble to justice, and he teaches the humble his way. ◎