성 바오로 정하상 천주교회 (퀸즈성당)

St. Paul Chong Ha-Sang Roman Catholic Church

32-15 Parsons Boulevard Flushing, NY 11354
Tel: 718-321-7676 | Fax: 718-321-7005 | Web: StPaulQueens.org | Email : Office@stpaulqueens.org

연중 제24주일 2022년 9월 11일(다해) 2597호

Pastor	Rev. Andrew M. Kim	주임신부	김문수 앤드류
Parochial Vicar	Rev. Hee Bong Bernard Nam Rev. Hyosick John Park	보좌신부	남희봉 벨라도 박효식 사도요한
Director of Faith Formation	Rev. Joseph R. Veneroso, M.M.	보좌신부	배종섭 요셉
Permanent Deacon	Paul M. Chin John S. Im	종신부제	진명 바오로 임석원 요한
Pastoral Assistants	Sr. Yunsun Ezekiel Hong, OSB Sr. Mi Jeong Macrina An, OSB	전교수녀	홍 에제키엘 OSB 안 마크리나 OSB
Parish Council President	Mr. Peter Park	사목회장	박영서 베드로
Financial Council	Mr. Paul Hong	재정위원장	홍성우 바오로

입당성가 518번 선한 사람 아흔아홉

예물준비성가 211번 주여 나의 몸과 맘

영성체성가 166번 생명의 양식
496번 주님은 우리 사랑하셨네

파견성가 289번 병인 순교자 노래

입당송

주님, 당신을 기다리는 사람들에게 평화를 주소서. 당신 예언자들이 옳다는 것을 드러내시고, 당신 종과 당신 백성 이스라엘의 기도를 들어 주소서.

화답송

시편 51(50),3-4.12-13.17과 19 (◎ 루카 15,18 참조)

◎ 일어나 아버지께 가리라.

영성체송

하느님, 당신 자애가 얼마나 존귀하옵니까!
모든 사람들이 당신 날개 그늘에 피신하나이다.

너의 저 아우는 죽었다가 다시 살아났고
내가 잃었다가 되찾았다.

화답송

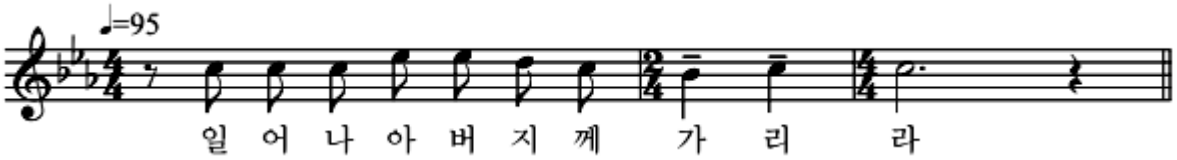

전례 담당	미사 해설	제1독서	제2독서	보편 지향 기도	복사
토요특전 8시 미사	황 영 선	신 현 근	최 영 순	윤 갑 섭	Ethan Lee • Edward Oh • Aiden Nam
8시 미사	박 만 선	이 헌 구	윤 금 숙	최 명 진	Sara Kim • Joseph Kim • Peter Pecoraro
9시 30분 미사	Kristen Cho	Alex Kwak	Jaycee Choi	Student	Monica Kim • Silvia Jun • Michelle Nguyen
11시 미사	김 영 진	강 석 구	김 정 옥	장 동 철	Andrew Oh • Regina Lee • Alice Choe
5시 미사	박 지 은	황 혜 성	문 소 영	이 미 첼	김남효 • 백현수 • 박여원

연중 제24주일

남희봉 벨라도 신부

오늘 연중 제24주 주일이며 또한 9월 11일 오늘 우선 9-11에 목숨을 잃은 많은 영혼들이 주님의 영원한 안식을 얻기를 기도드리며, 또한 그날 사랑하는 가족을 잃은 유가족들을 기억하며 예수 성심께서 그들의 슬픔을 위로해 주십사 기도드립니다. 그리고 잘못된 하느님에 대한 이해와 열정으로 이웃을 해치는 일이 더 이상 주님의 이름으로 행해지지 않도록 사랑과 자비의 주님이신 우리 주 예수 그리스도께 기도드립니다.

오늘 일독서 탈출기에서 모세가 하느님과 이야기를 나누고 있을때에 이스라엘은 산 밑에서 하느님에 대한 잘못된 이해로 금송아지를 만들어 자신들의 하느님이라고 절을 하고 제사를 지내는 큰 죄를 짓는 것을 들었습니다. 이스라엘은 하느님의 사랑과 자비 그리고 그분의 영광과 전지전능하심을 직접 체험 했으면서도 주님 곁에서 큰 오류를 범하는 죄를 짓습니다. 하느님께서 벌하시려 할때에 모세는 하느님의 자비와 사랑으로 용서해 주실 것을 청합니다. 주님께서는 모세의 청을 받아들이셔서 이스라엘을 용서해 주시며 다시 사랑의 계약을 맺고 자비를 베풀어 주십니다.

또한 바오로 사도는 티모테오 1서의 말씀에서 자신이 개종 전에 잘못된 종교의 열정으로 예수님을 따르는 사람들을 학대하고, 박해했던 가장 큰 죄인이 예수님의 자비로 용서를 받고 부활하신 예수님 안에서 새로이 태어나 예수님의 사도가 된 사실을 고백하고 있습니다.

오늘 복음은 예수님께서 죄인들을 자비로이 받아주시는 것을 본 바리사이들과 율법 학자들이 투덜거리는 것을 들으시고 하느님의 자비에 대한 신비를 세 가지 비유를 들어 가르치십니다. 아흔 아홉 의인들보다 한 명의 죄인이 회개해서 주님께 돌아올 때 더 큰 기쁨이 있다는 것을 가르쳐 주십니다.

오늘 복음에 세 가지 비유 중 두번째 비유에 대해 이야기 할까 합니다.

두 번째 비유는 잃어버린 은전 한 닢에 대한 비유입니다. 한 여인이 은전 열 닢을 가지고 있는데 한 닢을 잃어버린것을 깨닫고 집안에 불을 켜고 집안 구석구석을 뒤져 찾아 나섭니다. 고생 끝에 잃어버렸던 은전 한 닢을 찾고는 기뻐 즐거워하며 그 기쁨을 함께 나누고자 이웃들을 불러 잔치를 베푸는 비유입니다.

예수님께서는 왜 여인이 아홉 개의 은전을 가지고 있었음에도 불구하고 잃어버린 한 개의 은전을 찾으려고 무단히 노력하는 비유를 들어 하느님의 자비와 사랑에 대해 가르치고 계시는가 잠시 생각해 봅시다.

은전 한 닢에 새겨진 이미지와 문구로 그 값어치가 정해집니다. 그리고 그 값어치는 내가 가지고 있든지, 잃어버렸던지, 변함없이 은전 한 닢입니다.

오늘 이 두 번째 비유를 묵상하면서, 어떻게 은전의 비유가 죄인의 회개에 대한 가르침인가 묵상하게 됩니다.

은전에 새겨진 모양과 이미지로 그 값어치가 정해진 것처럼 하느님께서 우리 모두의 영혼 안에 새겨 넣으신 이미지가 있습니다. 선하고, 깨끗하고, 사랑스러운 이미지를 우리 모두에게 새겨 주셨습니다. 그 모습은 다름 아닌 바로 하느님의 모습을 새겨 주셨습니다. 하느님께서 아담을 만드실 때 말씀하시기를 “우리와 비슷하게 우리 모습으로 사람을 만들자.”(창세 1, 26) 라고 하셨습니다. 우리 모두는 하느님의 모습이 새겨져서 태어났습니다.

올바로 살던 죄를 짓고 살던 우리 안에 새겨진 하느님의 모습은 절대 사라지지도 않고 인간의 존엄성은 변하지 않는다는 진리를 주님께서 가르치고 계십니다. 대죄를 짓고 사는 사람들도 새겨진 하느님의 모습은 사라지지 않기 때문에 한 죄인 인간의 존엄성과 하느님께서 보시는 그 생명의 값어치는 변함없이 소중한 것임을 오늘 두 번째 비유에서 우리는 깨달을 수 있습니다. 그렇기 때문에 하늘에서는 죄로 잃어버린 한 인간이 회개해서 주님의 품 안에 돌아오면 하느님께서 영혼 안에 새겨주신 당신의 그 모습을 되찾기 때문에

기뻐하고 즐거워 한다는 가르침입니다.

한 죄인이 죄의 회개를 하며 용서를 받아 그 안에 새겨진 하느님의 모습을 되찾게 우리가 평생 노력하며 주님께 충실 한다면 하늘의 기쁨은 얼마나 더 커질까 상상하며 묵상해 봅니다.

Pastor's Desk

김문수 앤드류 주임신부

오늘은 연중 제 24주일입니다. 어느새 구월 둘째 주일을 맞으며 "한가위"와 함께 본격적으로 가을로 접어들어 갑니다. 따스한 햇살과 가슴 설레게 하는 바람이 우리를 하느님께 더 가까이 데려갑니다.

한가위의 풍요로움이 우리 일상에도 주님과 함께 가득하길 기도하면서 밤하늘을 밝히는 대보름 달의 풍성함이 우리의 미래를 밝게 밝혀 주길 바랍니다.

오늘은 참 바쁜 주일입니다. 성령 기도회에서 오랜만에 성령 기도회에서 치유 찬양 기도회를 오늘 오후에 성전에서 개최합니다. 코비드로 마음고생하면서 기도에 대한 열정이 많은 신자분들이 답답해하셨을 것입니다. 오늘 오후에 있는 기도회에 많이 참석하시어 성령의 바람을 가슴 깊이 느끼며 몸과 마음의 치유를 받기를 기도드립니다.

지난 금요일 오후부터 오늘 오후까지 헌팅튼 신학교에서 우리 주일학교 교사들이 피정과 워크숍(Workwhop)을 하면서 새로 시작되는 주일학교 수업을 위해 준비하는 시간입니다. 마음을 다지고 교육 커리큘럼을 재정비하면서 우리 아이들을 신앙 교육을 위해 만전을 기하고 있습니다.

누군가를 가르친다는 것은 쉬운 일이 아닙니다. 노력이 필요하고 책임감이 필요합니다. 교사는 말로 가르치는 것이 아니라, 말과 행동으로 가르칩니다. 말이 좋은 데 행동이 따르지 않으면 아이들의 마음을 열지 못하는 공염불에 불과하기 때문입니다. 선생님들의 책임이 무겁고 힘든 이유가 여기 있습니다. 따라서 어머니회에서 열심히 우리 선생님을 위해 봉사해주시지만 선생님들은 우리 모두의 응원과 기도가 필요합니다.

또한 오늘 11시 교중 미사 중에 새로운 복사들이 임명됩니다. 지난봄부터 열심히 기도하고 배운 복사 교육을 마치고 새롭게 미사에 복사로서 봉사하게 됩니다. 남들 앞에 선다는 것이 쉽지 않지만 이를 통해 아이들이 하느님 안에서 자긍심을 배양하여 더욱 건강하게 자라길 바랍니다.

그리고 올 2022년에 새롭게 선출되거나 임명된 봉사자들에 대한 임명장 수여가 11시 교중 미사 중에 있습니다. 공동체에서 봉사를 한다는 것이 쉽지 않습니다. 어떤 이는 자연스럽게 봉사가 남들에게 드러나지만, 또 어떤 이들의 봉사는 조용히 숨겨진 곳에서 이루어지기도 합니다. 이렇게 우리 눈에 보여지거나 보여지지 않거나 간에 하느님은 모두 아십니다. 세상적 보답을 위한 봉사가 아니라 하늘나라에 그 복을 쌓기 위한 봉사이므로 하느님께서는 한순간도 놓치지 않고 기억하고 보상해 주십니다.

다만 인간적으로 그 보상이 충분하지 않아 힘들기도 하고 지치기도 할 수 있지만 그럴 때마다 기억하시길 바랍니다. 세상적으로 공을 받지 못하면 하늘나라에 더 큰 보상이 기다린다는 사실을 기억하시기 바랍니다. 사람은 잊어도 하느님은 절대 잊지 않으십니다.

그리고 더욱 중요한 것은 봉사자들의 숨은 노력은 다른 이들에게 더 깊은 신앙심을 고취시켜줍니다. 한 사람의 봉사를 통하여 이웃이 하느님을 더 잘 알고 하느님의 구원을 받으면 그 얼마나 기쁜 일이겠습니까? 그 봉사자가 그 이웃을 살린 것입니다.

봉사를 하자면 참 힘듭니다. 시간적 희생도 해야 하고 능력 희생도 해야 하고 어떤 때는 금전적 희생도 하게 됩니다. 이러한 희생이야말로 예수님의 희생을 많이 닮은 희생입니다. 그래서 본당신부로서 고맙고 미안한 분들이 참 많습니다. 이에 미안한 마음과 고마운 마음을 전해드립니다.

우리 본당을 지극히 사랑하시는 우리 본당 식구들 모두에게 주님의 축복이 한가위만큼 넉넉하길 기도드립니다. 그러면 착한 목자이신 우리 주 예수 그리스도께서 우리를 잊지 않고 당신 품에 꼭 안아 주실 것입니다.

본당 설립 50주년 준비 기도문

사랑이신 아버지 하느님,
세상을 너무나 사랑하시어
외아드님, 예수 그리스도를 믿는 사람들에게
멸망하지 않고 영원한 생명을 주시겠다고 하신
아버지 하느님께 깊은 감사드리며 비옵니다.

은총의 복음이 동방의 끝,
한반도까지 미치어
수많은 신앙 선조들이
그리스도이신 예수님을 목숨 바쳐 믿으며,
복음을 지키고 후손들에게 전하였으니
그들의 굳은 절개와 신앙을 보시어
그 후손들인 저희의 기도를 들어주소서!

고국을 떠나 이국 만리에서도
순교 조상의 믿음이 이민 생활의 힘이 되어
주님의 복음을 살아온 지
어언 반 백 년의 희년을 바라보며 비오니,
다음 50년을 준비함에 있어
자비와 사랑의 성령으로
우리 성 바오로 정하상 본당 식구들을 보호하시어
현 팬데믹의 고난을 극복하는 힘을 주시고
내일의 희망을 주소서.

또한 언제나 서로 사랑하며
이웃에게 그 사랑을 나누라 하신
아버지의 뜻에 맞갖은 하느님의 공동체로
지속하여 성장할 수 있도록
우리가 화목하게 하시고,
유혹에 빠지지 않게 하시며,
악에서 구하소서!
우리 주 그리스도를 통하여 비나이다.

○구세주의 어머니이신 성모 마리아님,
●저희를 위하여 빌어주소서
○성모님의 배필, 성 요셉,
●저희를 위하여 빌어주소서
○성 바오로 정하상,
●저희를 위하여 빌어주소서
○한국의 모든 순교 복자 성인 성녀들이여,
●저희를 위하여 빌어주소서

둘째 주일 (9월)

연중 제24주일

하느님께서는 당신 종 모세의 간절한 기도를 들으시고, 당신의 사랑을 거부하는 고집 센 백성을 버리지 않으십니다. 언제나 우리를 중개하시는 아드님의 공로로, 회개하는 죄인 하나를 위해서도 교회는 천사들과 함께 잔치를 벌입니다.

어린이 미사(12:30 p.m. 미사)

<u>주일학교 개학을 시작으로 12:30 p.m. 미사를 폐지하고 9:30 a.m. 미사로 통합하게 되었습니다.</u>
그동안 여러 성당 관계자, 주일 학교 선생님, 학부모를 대상으로 공청회를 한 결과입니다. 공청회를 한 이유는 예전과 달리 전 주일학교 학년을 한 번에 진행할 수 있는 교실도 있고, 현재 주일학교 선생님도 부족하고, 주일학교 학부모님들이 원하셔서 공청회를 진행한 결과, 하기와 같이 투표 결과가 나와 9:30 p.m. 미사로 통합하게 되었습니다. 신자 여러분들의 많은 이해와 성원 부탁드립니다.
주일학교 학부모 설문 조사 결과입니다.

중고등부 미사와 어린이 미사의 통합을 찬성합니까?		
초등부 23명 참여	찬성 - 22표	반대 — 1표
중등부 16명 참여	찬성 - 13표	반대 -3표
고등부 9명 참여	찬성 - 7표	반대 - 2표
주일학교 시작을 모두 **10:30 a.m.** 시작에 찬성합니까?		
초등부 22명 참여	찬성 — 21표	반대 — 1표
중등부 18명 참여	찬성 — 17표	반대 — 1표
고등부 9명 참여	찬성 — 8표	반대 — 1표

* 초중고 학년 별로는 한 가정당 복수 투표를 하지 않았습니다.

야외미사 사생대회 그림 찾아가기

교육관에 전시되어있던 사생대회 그림을 사목데스크에서 찾아가시기 바랍니다.
기간 : 9월 11일(오늘)까지
픽업시간 : 10 a.m.—12 p.m.

알 림

특별헌금
9월 18일(일) 가톨릭 교육 / St. Elizabeth Ann Seton Trust

순교자 현양 합동미사
성 김대건 안드레아 사제와 성 정하상 바오로와 동료 순교자 대축일(한국순교성인대축일)을 맞아 거행되는 '브루클린교구 4개 한인 공동체의 한국 순교자 현양 합동미사' 를 통하여 한국 순교성인들의 뜻을 되새기며 가톨릭 신자로서 주님을 올바로 고백하고 바른 신앙생활에 마음을 다할 수 있도록 그분들께 전구를 청하면 좋겠습니다.
일시 : 9월 18일(일) 5 p.m.
장소 : 성 바오로 정하상 천주교회
주최 : 브루클린교구 한인평신도 협의회
미사 후 친교 및 다과가 준비되어 있습니다.

신입 복사 입단식
9월 11일(오늘) 11 a.m. 미사 중

신임 사목위원과 단체장 임명식
9월 11일(오늘) 11 a.m. 미사 중

가톨릭 성서 모임(창세기)
창세기를 14주간 함께 공부하고 싶은 견진받은 청년들을 초대합니다.
등록기간 : 9월 11일(오늘)까지
첫모임 : 9월 25일(일) 2:30 p.m.
문의 : 오유나 제니퍼 (646) 660-4989

찬양 치유 피정
당신은 저의 주님, 저의 행복, 당신 밖에 없습니다.
날짜 : 9월 11일(오늘)
시간 : 1:30 p.m.—4 p.m. (장소 : 성전)
지도신부 : 남희봉 벨라도 신부님
피정 내용 : 찬양을 통한 치유
주관 : 성령 기도회

경로의 날 행사
일시 : 9월 13일(화) 10 a.m.
이번달 경로의 날에는 머리방은 없습니다.

알 림

안나회 만두 만들기
날짜 : 9월 13일(화) - 9월 15일(목)
안나회에서 만두를 만듭니다. 안나회 회원분들과 많은 신자분들의 협조 부탁드립니다.

행복감에 미치는 영향 요인에 대한 설문조사
20세에서 80세까지 미국에 거주하시는 한인 성인을 대상으로 행복감에 영향요인에 대한 주제로 버지니아 커먼웰스 대학교 박사과정인 서울교구 조성환 안토니오 신부와 건양사이버 대학교 김은미 교수가 공동으로 설문조사를 진행하고 있습니다. 설문참여 시간은 약 30분이며, 설문을 완료주시면 감사의 의미로 $10을 드립니다. 관심있으신 분들의 참여를 부탁드립니다.
날짜 : 9월 11일(오늘), 9월 18일(일)
시간 : 9 a.m.—7 p.m.
설문참여자 : 20세-80세까지의 건강한 성인

간호사회와 생활상담소가 함께하는 유방암검사
날짜 : 9월 16일(금)
시간 : 9 a.m.— 4:30 p.m.
주최 : KCS 유방암 무료검진 Mammogram
장소 : 성당 주차장 (Mobile Van)
자격요건 : 마지막 검사를 받은지 1년이 지난
1. 50세-79세 미보험가입자
2. 40세-79세 보험가입 여성분
문의 : (718) 939-6137, (347) 348-3233

터키, 그리스, 산토리니 성지순례
일정 : 2023년 5월 7일(일) - 5월 18일(목) 11박 12일
지도 사제 : 김문수 앤드류 주임 신부님
신청 마감 : 10월 30일(일)
예약금 : $1,000 (신청 마감 날까지)
첨부 서류 : 여권 사본 (출발일로부터 6개월 이상 유효 기간이 남아 있어야 함)
신청 문의 : 이성희 글라라 (917) 257-0890
이메일 clara09171@gmail.com

알 림

성물서적 판매
일시 : 9월 11일(오늘) 9:30 a.m. — 12:30 p.m.

주일학교 선생님 워크샵
날짜 : 9월 9일(금) — 9월 11일(오늘)
장소 : 헌팅턴 신학교
새학기 시작을 준비하는 선생님들을 위하여 많은 기도 부탁드립니다.

주일학교 등록 안내
개학 : 9월 18일(일)
대상 : 유치원(2018년 1월 1일 이전 출생)-12학년
(본당 교적에 등록되어 있는 학생)
등록기간 : 9월 11일(오늘)까지
장소 : 성당 친교실
시간 : 10:30 a.m.—12:30 p.m.
등록비 : $100 (첫번째, 두번째 자녀)
(세번째 자녀-$50, 네번째 자녀부터 무료)
등록기간 안에 등록하지 않은 학생은 등록비 $10이 추가됩니다.
등록비 납부는 신용협동조합에서 받습니다.
문의 : 이영경 마르티나 (718) 702-7715
정재연 율리안나 (929) 928-1487

Cherubim 성가대원 모집
대상 : 1학년 ~ 5학년
등록 : 성당 사무실에 신청서 작성 후 제출
문의 : 김연화 마리아 (646) 220-4368
많은 관심 부탁드립니다.

Logos 성가대원 모집
대상 : 6학년 ~ 12학년
등록 : 성당 사무실에 신청서 작성 후 제출
문의 : 이영경 마르티나 (718) 702-7715
많은 관심 부탁드립니다.

알 림

로사리오회 김치병 수거
김치병을 수거합니다. 많은 협조 부탁드립니다.

로사리오회 송편 판매
맛있는 송편을 판매합니다. 관심 부탁드립니다.

안나회 김판매
안나회에 새김이 들어 왔습니다. 관심바랍니다.

효주회 도네이션 명단
효주회 창단을 위해 협조해 주시고 기도해 주신 모든 분들께 감사드립니다.

사목회	$500	안나회	$200
로사리오회	$200	어머니 연합회	$100
이성희 글라라	$500	추영철 미카엘	$300
김재국 요셉	$200	황리나	$100

성제회 월례회
일시 : 9월 11일(오늘) 9:30 a.m. 제1교육관 지하

안나회 월례회
9월 13일(화) 10 a.m. 성전

요셉회 월례회
9월 13일(화) 10 a.m. 미사 후 11 a.m.부터 월례회를 시작합니다. 식사는 12 p.m.부터 합니다.

어머니 연합회 월례회
9월 18일(일) 10:30 a.m. 성당 친교실

사목회 단체장 합동회의
9월 20일(화) 8 p.m. 성당 친교실

2022년 미동북부 성령대회
일시 : 10월 1일(토) 9 a.m.—7 p.m.
장소 : 메이플우드 성당 (St. Andrew Kim Church)
주소 : 280 Parker Ave. Maplewood, NJ
참가비 : $20 (점심식사 포함)
신청 : 성령기도회

알 림

제대꽃 봉헌 접수

제대꽃 봉헌 하실 분 접수 받습니다.
접수처 : 매주일 친교실 사목회 데스크 옆

반모임

Flushing 2구역 1반

9월 18일(일) 11 a.m. 서희화 스텔라 Home
35-20 Union St. #4A, Flushing, NY
반장 : 서희화 스텔라 (347) 308-3420

Flushing 2구역 2반

9월 11일(오늘) 2 p.m. 성당 친교실
반장 : 양희정 모니카 (917) 855-5453

Bayside 구역 4반

9월 18일(일) 6 p.m. 서병권 안토니오 Home
43-18 219 St. Bayside, NY
반장 : 권문희 세실리아 (646) 812-0804

Forest Hills 구역

9월 18일(일) 12:30 p.m. 성당 교육관
반장 : 김준수 루까 (646) 243-8143

Long Island 구역 3반

9월 24일(토) 6 p.m. 김준형 Home
20 Miller Blvd. Syosset, NY
반장 : 남승욱 라우렌시오 (347) 203-7012

우리의 정성

지난 주 우리의 정성		
교무금	$ 11,875	온라인 헌금
주일 헌금	$ 5,656	
특별헌금 (Catholic University)	$ 2,049	
감사헌금 (3명)	$ 220	
총 액	$ 19,800	

알 림

생활 상담소

9월 11일(오늘) 12:30 p.m. 제1교육관

봉사임원	안영남, 최광희, 김태범, 김진성	
9월 11일	이민 법률	박동규 변호사
	일반 법률	이찬우 변호사
	융자	한미카톨릭연방신협
	세무회계	안기상 공인회계사
	한방 의료	우지섭 한의사
	노인복지/정부의료보험	김종옥 소셜워커
	재정 상담	오상택 재정 플래너
	건강상담/인지지능	KCS 보건팀
	장례상담(전화상담)	하봉호 공인 장례사 (718) 353-2424
문의	생활상담소 소장 : 홍성우 베드로 (516) 244-3571	

Universal Prayer

♦ For the Catholic Church in her social ministry to the poor of this world, let us pray to the Lord. ◎ Lord, hear our prayer..

♦ That the Lord has mercy upon us for playing games with others, ourselves and you, our Lord, because we don't want to face certain truths, let us pray to the Lord. ◎

♦ For those who are obsessed with the selfish and false love of money and things: that we remember to be thankful for all the blessings and gifts the Lord has given us. Let us pray to the Lord. ◎

♦ That we remember that the pursuit wealth material or of opinion is only temporary and does not matter in the eyes of the Lord, we pray to the Lord. ◎

♦ That the current Sunday school teachers at workshop be filled with the gifts of the Holy Spirit, we pray to the Lord. ◎

♦ For those family members and friends that passed before us feasting with Christ as we remember them for this Chu-seok. Let us pray to the Lord. ◎

9/5 (월)
연령회원의 건강 기원 미사 (연령회)
바다의 별 회원 감사 미사 (이난형 미카엘라)
삼남매 가정 미사 (이난형 미카엘라)
이영국 미카엘 건강 기원 미사 (이난형 미카엘라)
이지영 마리테레사 가정 미사 (이은실 마리아)
백운화 마리아 에스더 따님 감사 미사 (이난형 미카엘라)
염현주 감사 미사 (이난형 미카엘라)
기도해 주신 모든 분들께 감사 미사 (우 데레사)
손유제 요셉 건강 회복 감사 미사 (손 요셉 가족 일동)
김용식 안토니오,김은혜 게라피나, 김인중 요셉 성가정 미사 (이복희 엘리사벳)
연령 회원의 영원한 안식 연미사 (연령회)
Covid-19때 돌아가신 연령 영원한 안식 연미사 (연령회)
최옥희 발바라 영원한 안식 연미사 (안나회)
최옥희 발바라 영원한 안식 연미사 (신갑순 골롬바)
박효종 라우렌시오, 박월임 헬레나 영혼 위한 연미사 (가족)
강세권 사도요한 기일 영원한 안식 연미사 (강정자 엘리사벳)
이두창 안드레아 영혼 안식 연미사 (이은실 마리아)
손희성 라우렌시오 영원한 안식 연미사 (박현경 로사)
손희성 라우렌시오 영원한 안식 연미사 (손명희 엘리사벳)
김상효 라우렌시오 영원한 안식 연미사 (조희영 베로니카)
친정 아버지 조현구 영원한 안식 연미사 (이관진 엘리사벳)
여영옥 베로니카, 이재호 영원한 안식 연미사 (이관진 엘리사벳)
신순원 마리아 영원한 안식 연미사 (가족)
이형섭 도로테아 영원한 안식 연미사 (김용환 베드로, 이복희 엘리사벳)
이영희 안나 영혼 안식 연미사 (가족 일동)

9/6 (화)
이지영 마리테레사 가정 미사 (이은실 마리아)
손유제 요셉 건강 회복 감사 미사 (손 요셉 가족 일동)
최옥희 발바라 영원한 안식 연미사 (안나회)
신순원 마리아 영원한 안식 연미사 (가족)
연옥 영혼을 위한 연미사 (익명)
김종례 영원한 안식 연미사 (익명)
어머니 조성호 마리아 영원한 안식 연미사 (박승)
신순원 마리아 영원한 안식 연미사 (이명희 소피아)
이형섭 도로테아 영원한 안식 연미사 (김용환 베드로, 이복희 엘리사벳)
이영희 안나 영혼 안식 연미사 (가족 일동)
아버지 전병익 클레멘스 기일 연미사 (전준기 아오스딩)

9/7 (수)
안나회원 레지나 본명 축일 미사 (안나회)
이지영 마리테레사 가정 미사 (이은실 마리아)
김예진 레지나 본명 축일 미사 (가족)
이엘리사벳 생일 축하 미사 (이 마리아)
김아녜스 감사 기도 미사 (김 아녜스)
유동윤 안드레아 감사 기도 미사 (김 아녜스)
손유제 요셉 건강 회복 감사 미사 (손요셉 가족 일동)
오혜인 요안나 건강 기원 미사 (전윤애 아녜스)
Delilah 미사 (지명은 아녜스)
최옥희 발바라 영원한 안식 연미사 (안나회)
최옥희 발바라 영원한 안식 연미사 (연령회)
안윤일 갈리스토 영원한 안식 연미사 (연령회)
안윤일 갈리스토 영원한 안식 연미사 (박기호, 요안나 가족)
이세훈 영원한 안식 연미사 (홍 후란스와즈)
신순원 마리아 영원한 안식 연미사 (가족)
신순원 마리아 영원한 안식 연미사 (이명희 소피아)
기일 김종규 실베스텔 영원한 안식 연미사 (김 카타리나)
이형섭 도로테아 영원한 안식 연미사 (김용환 베드로, 이복희 엘리사벳)
이영희 안나 영혼 안식 연미사 (가족 일동)
허순희 영원한 안식 연미사 (허영아 클로틸다)

9/8 (목)
아영, 우영, 에릭 자녀들 감사 미사 (최 로오렌스, 세실리아)
브린, 가비 외손녀들 감사 미사 (최 로오렌스, 세실리아)
이지영 마리테레사 가정 미사 (이은실 마리아)
홍종칠 헬레나 건강 기원 미사 (임선희 세레나)
김 미카엘 생신 축하 미사 (가족)
오화용 세레나 영육 건강 미사 (유 요셉, 안나 가정)

9/8 (목)
주님께 감사 미사 (옥명선 발레리아)
박명숙 아델 가정 위한 미사 (김 모니카)
유정자 마리아 영명 축일 축하 연미사 (신 아네스, 카타리나)
안윤일 갈리스토 영원한 안식 연미사 (연령회)
최옥희 발바라 영원한 안식 연미사 (안나회)
최옥희 발바라 영원한 안식 연미사 (연령회)
최옥희 발바라 영원한 안식 연미사 (최영섭 챨스 가족)
장일학 영원한 안식 연미사 (장돈자 마리아)
신순원 마리아 영원한 안식 연미사 (가족)
신순원 마리아 영원한 안식 연미사 (이명희 소피아)
유홍구 로렌조 영원한 안식 연미사 (김 아녜스)
유상벽 영원한 안식 연미사 (김 아녜스)
이영희 안나 영혼 안식 연미사 (가족 일동)
허순희 영원한 안식 연미사 (허영아 글로딜다)
심혜경 안젤라 영원한 안식 연미사 (최 안나)

9/9 (금)
이지영 마리테레사 가정 미사 (이은실 마리아)
Michell & Emile 결혼 5주년 감사 미사 (최 요한, 카타리나)
김 다니엘 감사 미사 (가족)
박명숙 아델 가정 위한 미사 (김 모니카)
유정자 마리아, 최평순 마리아 미사 (권 안나)
안윤일 갈리스토 영원한 안식 연미사 (연령회)
최옥희 발바라 영원한 안식 연미사 (안나회)
최옥희 발바라 영원한 안식 연미사 (연령회)
최옥희 발바라 영원한 안식 연미사 (황익수 안드레아 가족)
신순원 마리아 영원한 안식 연미사 (가족)
연옥의 모든 영혼을 위한 연미사 (유 요셉, 안나 가정)
신순원 마리아 영원한 안식 연미사 (이명희 소피아)
박명진님의 영원한 안식 연미사 (김정애 수산나)
이영희 안나 영혼 안식 연미사 (가족 일동)
정동준 라카르도 영원한 안식 연미사 (정경자 헬레나)
송신임 모니카 영원한 안식 연미사 (정경자 헬레나)
김숙가 세실리아 영원한 안식 연미사 (김대웅 바오로)
김기황 영혼 안식 연미사 (김진출 베드로)
허순희 영원한 안식 연미사 (허영아 글로딜다)

9/10 (토)
이지영 마리테레사 가정 미사 (이은실 마리아)
신엘리사벳 건강과 행복 기원 미사 (아들)
Joe Choi 가정 생일 감사 미사 (최 요한, 카타리나)
박명숙 아델 가정 위한 미사 (김 모니카)
최옥희 발바라 영원한 안식 연미사 (안나회)
손현숙 세라피나, 손태성 알로이시오 영혼을 위한 연미사 (손 Agnes, Francisco)
황명주 안나 영혼을 위한 연미사 (유 마리아)
어머니 안두평, 신재호 요한 영혼 안식 연미사 (신 엘리사벳)
이영희 안나 영혼 안식 연미사 (가족 일동)
최옥희 발바라 영원한 안식 연미사 (황익수 안드레아 가족)
조상님들을 위한 연미사 (홍 후란스와즈)
안윤일 카리스토 영원한 안식 연미사 (박 요세피나)
안재풍 죠셉 영원한 안식 연미사 (박 요세피나)
안훠일 프란시스코 영원한 안식 연미사 (박 요세피나)
박천수 영원한 안식 연미사 (박 요세피나)
안명년 영원한 안식 연미사 (박 요세피나)
안용녀 알마 영원한 안식 연미사 (박 요세피나)
이정산 토마스 영원한 안식 연미사 (이웅철 토마스 가족)
김우영 세실리아 영원한 안식 연미사 (가족 일동)
아버지 장순혁 영원한 안식 연미사 (가족 일동)
아버지 이용운 영혼 안식 연미사 (이원근 가족)
허순희 영원한 안식 연미사 (허영아 글로딜다)
신순원 마리아 영원한 안식 연미사 (가족)
신순원 마리아 영원한 안식 연미사 (이명희 소피아)
할아버지 김광언 시몬 영원한 안식 연미사 (이그리나 리디아)
어머니 이귀님 영원한 안식 연미사 (이지은 마르셀라)
강동훈 요한 영혼 안식 연미사 (지명은 아녜스)
최희윤 데레사 영혼 안식 연미사 (지순옥)
지혜용 베드로 영혼 안식 연미사 (지순옥)
지정숙 루시아 영혼 안식 연미사 (지순옥)
지 하워드 레이몬드 연미사 (지순옥)

9/11 (일)
베드로회 회원과 가족 건강 기원 미사 (베드로회)
로사리오회 가정 감사 미사 (로사리오회)
김하율 그레고리오 감사 미사 (김은정 레지나)
윤영빽 모세 건강 기원 미사 (김용철 요한바오로)
홍순자 요안나 건강 기원 미사 (백홍순 골롬바)
박진희 아델라 영육 건강 미사 (신 엘리사벳)
신우진 첼레시티노, 김경연 미카엘라 영육 건강 미사 (신 엘리사벳)
신원진 베네딕도 , 한진희 아녜스 영육 건강 미사 (신 엘리사벳)
김영 유스토 건강 회복 기원 미사 (전 안젤라)
장지연 가브리엘라 건강 기원 미사 (장명남 가족)
박상훈 요셉 건강 기원 미사 (김금희 데레사)
김금옥 누갈따 건강 기원 미사 (김금희 데레사)
김영 유스토 건강 빨리 회복하길 미사 (최 아녜스)
이순애 건강 빨리 회복하길 미사 (최 아녜스)
영육간 건강 기원 미사 (우 데레사)
이석건 바오로 건강 기원 미사 (윤 다니엘)
양금희 세례받기 위한 기도 미사 (양종숙 모니카)
Tom & Kay 결혼 1주년 미사 (지 베로니카)
이지영 마리 데레사 가정 미사 (이은실 마리아)
오캐린 미카엘라 영육 건강 기원 미사 (박현숙 리카르다)
손자 정유진 존돈보스코 건강 기원 미사 (할어니 은종덕 아네스)
정병은, 유혜정, 정영은, 정한주 건강 기원 미사 (할머니 은종덕 아네스)
이일선 글라라 건강 기원 미사 (이일선 글라라)
가정 평화 기원 미사 (이영남 에스터)
Jangsik Choi 가스발 영혼 안식 연미사 (최원분 테클라)
임상순 야고보 영원한 안식 연미사 (임옥순 안나)
김기희 율리안나 영원한 안식 연미사 (이강숙 엘리사벳)
김지환 필립보 영원한 안식 연미사 (김윤자 소피아)
김기욱 시몬 영원한 안식 연미사 (김윤자 소피아)
신마리아 영혼을 위한 연미사 (권 로사)
이성순 요세피나 영원한 안식 연미사 (가족 일동)
신순원 마리아 영원한 안식 연미사 (이명희 소피아)
최옥희 발바라 영원한 안식 연미사 (안나회)
최옥희 발바라 영원한 안식 연미사 (고낙운 말다)
최옥희 발바라 영원한 안식 연미사 (이바오로 부부)
최옥희 발바라 영원한 안식 연미사 (신갑순 골롬바)
최옥희 발바라 영원한 안식 연미사 (황익수 안드레아 가족)
최옥희 발바라 영원한 안식 연미사 (최영섭 챨스 가족)
김인자 벨라뎃다 영원한 안식 연미사 (김승진 데미안)
조 막달레나 온전 연미사 (금 요셉)
박금자 카타리나 영혼 안식 연미사 (유 엘리자벳)
유정준 찰스 영혼 안식 연미사 (유 엘리자벳)
이현준 바오로 영혼 안식 연미사 (유 엘리자벳)
정 요아킴, 박 루시아 연미사 (정 이사벨라)
이영희 안나 영혼 안식 연미사 (가족 일동)
이형희 사도요한 영원한 안식 연미사 (Agatha Kim)
윤상철 영원한 안식 연미사 (이경미 율리아나 가족)
이혜옥 영원한 안식 연미사 (이경미 율리아나 가족)
친정 부모님 이성복, 심양현 영원한 안식 연미사 (이경미 율리아나 가족)
손현숙 쎄라피나 영원한 안식 연미사 (지정연 헤레나)
손태성 알로이시오 영원한 안식 연미사 (지정연 헤레나)
입세창 마지아 영원한 안식 연미사 (윤 다니엘 가족)
주영규 프란치스코 영원한 안식 연미사 (주인옥 안누시아따)
강진영 바오로 신부님 영원한 안식 연미사 (강영복 마리아)
최남석 Peter 영혼 안식 연미사 (박해성 가족)
박택열, 이순옥 안나 영원한 안식 연미사 (양만석 스테파노)
양재호, 유리비노 영원한 안식 연미사 (양만석 스테파노)
허순희 영원한 안식 연미사 (허영아 글로딜다)
황상균 요한 영혼 안식 연미사 (황종애 모니카)
김정호 아가다 영원한 안식 연미사 (김민우 요한 가족)
신순원 마리아 영원한 안식 연미사 (가족)
공프란체스카 영혼 안식 연미사 (가족)
이모부 유영수 영원한 안식 연미사 (남순일 예로니모 가족)
조부모님, 아버님 영원한 안식 연미사 (남순일 예로니모 가족)
이승활, 김순애 영원한 안식 연미사 (남순일 예로니모 가족)
임 안드레아 가정 미사 (임재경 바오로, 로사)
할아버지 김광언 시몬 영원한 안식 연미사 (이그리나 리디아)

단체모임 / Group Meetings

사목회	매달 마지막 수요일 9pm	마니피캇 성가대		일요일 9:30am	울뜨레야	매달 제3주일 1pm
단체장	매달 제1수요일 9pm	한울림 성가대		매주 8시 미사후	성제회	매달 제2주일 9:30pm
구역,반장회의	매달 제1화요일 8pm	Cherubim Choir		Sunday at 9:30am	성소후원회	매달 제4주일 12:30pm
안나회	매달 제2화요일 11am	Junior Youth Orchestra		Friday at 7:30pm	성령기도회	매주 목요일 8pm
요셉회	매달 제2화요일 11am 미사후	Logos Teens Choir		Sunday at 8:30am	어머니 연합회	매달 제3주일 11am
로사리오회	매달 제2주일 11am 미사후	청년연합회 매월마지막 토요일8:30pm	메아리(성가대)	일요일 3:30pm	간호사회	매달 제4주일 12:30pm
성시회	매주 목요일 9pm		소금(전례)	일요일 5pm	한국학교	토요일 9am - 1pm
베드로회	매달 제3목요일 8pm				생활 상담소	매달 제2/4주일 12:30pm
하상회	매달 제3토요일 7:30pm	High School Youth Group		Friday at 8pm	헌화회	매달 제1토요일 11am
대건회	매달 제3토요일 7pm	꼬미시움		매달 제3주일 2pm	꾸리아	매달 제4주일 2pm
연령회	매달 제1주일 12:30pm	ME		매달 제2주일 12:30pm	Cornerstone	2nd Sunday after 9:30 Mass

Danny Choi
골프 레슨
미PGA정회원 프로와함께 배우는 개인교습
성인 및 주니어골프레슨 상담환영
718-757-2295
Spring Rock Golf Center
377 Denton Ave New Hyde Park

넌 짜장 난 짬뽕
순 한국식 중화요리
이 벨라도
718-225-1210
201-07 Northern
대.소 연회석 완비 가라오케 완비

다보안경원
최고의 써비스
(성당 신자분 우대)
718-321-1212
(Kissen 지점)
718-358-9595
(Union지점)

장례보험
아름다운 삶의 마지막 마무리
오 데이비드
718 • 908 • 0733

St. Paul
Yewon Art School
성 바오로
예원아트 스튜디오
입시반 · 취미반 · 어린이반 · 중고등부반
오 미카엘라
718.908.0623

DUO USA
결혼해듀오
Tel. 201-947-2525 (NY)

유니온 약국
2호점
무료지방 픽업/배달
박병수 레오
약사 신인순 레오니아
(347)438-1400
194-06 Northern Blvd

숯불로 구워먹는
산수갑산2
SAN SOO KAP SAN
718-445-4850
170-10 Northern Blvd

글로벌 애터미
atom美 안린다(마리아)
건강기능식품 · 화장품 · 생필품
(절대 품질 · 절대 가격)
개인 / 단체 선물 상담
917-930-1065

퀸즈통증병원
다니엘 & 세실리아 김
물리치료, 침, 한약
각종 보험, 교통 사고, 상해
목, 허리디스크, 근육, 신경통
어깨, 무릎, 고관절통증
(718)463-6700
164-10 노던 201호

제일장의사
대표-한응호
유가족이 원하시는
곳에서 제일의
가격과 섬김
24시간 상담 사무실
(베이사이드 삼원각 건너편)
4514 Springfield Blvd
Bayside, NY 11361
(718)
404-5252

일우세무회계
비즈니스 설립 및 운영상담
개인 및 법인 세금보고
세무 공문, Notice 처리
회계사 이준석 테르시오
646-681-1110

AT&T
Bell Blvd
전화에 관한 모든 문의
347-989-7399
38-27 Bell Blvd.

스마일 약국
무료처방 · 무료배달
각종 보험
718-358-3800
150-7 Northern Blvd.
한양 슈퍼 옆

골프 아카데미
초보부터 싱글까지
양만석 스테파노
718-316-2486

리셉션 하우스
once in a life time!
영원히 기억될 격조 높은 연회장
결혼식, Corporate Party, 돌, 각종파티
(718) 445-1244

대림세무 · 회계
개인 및 각종 세금보고
해외 금융 보고
IRS 문제 해결
부동산 매매 · 렌트 상담
718-791-0457
투까 팀

아리랑 식당
손으로 직접 만든
칼국수와 수제비
정명희 크리스티나
718-321-0185
41-04 163 Street

ONE STOP ACADEMY
원스탑 전문 간병인 양성 학원
홈케어 간병인 자격증 취득
HHA/PCA 라이센스 교육반
문의 516-519-0055

산부인과 여의사가 진료하는 곳
Dr. Christine Kim (김의진)입니다.
부인과 시술, 임산부, 여성 초음파, 불임, 난임
718-261-9300, 주차장 완비
189-01 Northern Blvd 2FL, Bayside, NY 11358

신성호 건축사
194-02 노던 2층
(718) 428-2882

최윤승변호사
이민법 / 상법
부동산법
(718)460-2512
36-26 Union St. Suite 3F
Flushing, NY 11354

PAUL KO PAIN CLINIC
고경현 통증 병원
고경현 (바오로)
최고의 의료 기술과
최첨단 의료 장비 완료
한양 마트 옆 150PL
718-445-4370

유니온 아모레
ARITAUM
스킨케어 메이컵 전문
(718)279-8400[Baysaide]
209-17 Northern
(718)939-2932[Flushing]
39-06 Union Street

삼원각
144-20 노던 후러싱
연회석 완비
생일파티, 돌잔치, 회갑연
교회, 각종 모임
(718)445-8500

박노태 가족 한의원
산삼공진단.치매치료 명인
박노태 요셉 / 박인숙 레지나
박상민 요한 / 박상윤 야고보
718-888-1522
165-20 Northern Blvd. 1Fl.

행복한 가정 • 가족의 건강
뉴-마트
동양 • 서양 그로서리
■ 반찬, 음식 ■
■ 고기, 생선 ■
■ 과일, 야채 ■
뉴마트 잔치음식 전문점
718-344-5542
718-428-4748
212-12 Horace Harding
Exp., Bayside, NY 11364

공인회계사 진명
개인 및 법인회계처리
회계감사 / 세무정리
세무신고
(718)445-6400
36-22A Union St #202

이덕규 건축설계
이덕규 시몬, 공학박사 건축기술사
신축, 증축, 모든 건축 허가
718-353-8137
153-01 노던 #2C 플러싱

하늘가족
중앙 MEMORIAL 장의사
대표: 하봉호(어거스틴)
"보이지 않는 곳에서도..."
30 여년간 Since 1988
최고의 禮(예)로 지켜드리고 있습니다
뉴욕 · 뉴저지
162-14 Sanford Ave, Flushing, NY
대표: 718.353.2424
뉴욕 · 뉴저지 넓은 파킹장 완비

조진동 변호사
노던154가 체이스 은행쪽
718-353-2699

플러스 약국
PLUS DRUGS
무료주차&배달/대상포진 예방
각종보험 취급 각종의료기기
신자분들께 10%할인
박야고보 / 카톡 ID:plusdrugs
(718) 352-1234
209-31 Northern Blvd

3대째 업어 명품보석상
임보석
GIA 공인감정사 임익환이 최고의
명품 보석을 만들어드립니다.
(718) 463-3313
36-24 UNION ST.
WWW.RIMSJEWELRY.COM

이한식제통전문병원
(통증의학 전문의)
중제 통증 의학, 재생의학
신경 차단술 목 허리 디스크
어깨 무릎관절통 좌골신경통
718-224-1600
140-21 32th Ave 플러싱

HOPE AGENCY INC
▶ 메디케어 상담 ◀
■ 시업체 ■ 건물 ■ 주택 ■ 자동차 ■ 생명 ■ 건강
Julius 917-285-0019 Moses 917-403-0031
Agatha 917-403-0051 William 917-324-4402
Insurance Producers • NY NJ CT • 1982
희망보험 718-961-5000

공보석
고급 셋팅
주인이 직접 세공
(718) 762-6900
39-10 Union 플러싱

초롱 컴퓨터
강석구 그레고리오
컴퓨터 판매 및 수리
프로그램 개발, 핸드폰 수리
감시 카메라 설치
(718)353-0911
40-13 159th St Suite B

All Care 올케어/ 노던 154가
A.C. 에이.씨. 약국
718-886-0060
처방조제 및 교정 맞춤신발, 맞춤 깁창
휠체어, 지팡이, 요실금 용품, 각종 비타민
메디케이드/메디케어/각종보험
약사 추리아 박

예인 한의원
명품 공진단, 경옥고
친환경 한국산 한약재 처방
우지섭 다미아노
(718)539-5161
142-36 38th Ave

코리아나 관광 여행사
비행기 티켓/뉴욕, 나이가라 관광
성지순례/유럽여행/한국관광
(888) 812-7447
(718) 460-9400
141-04 Northern Blvd. 11354

RX 조아 약국
(JOA PHARMACY/KIM'S PHARMACY)
각종 의료약 보험 취급
한국가게 최초 유나이티드 보험 취급
건강식품, 모든 의료용품 취급
TEL. 917-563-7502
150-15 Northern Blvd.
Flushing, NY 11354
(대동 현회장 맞은편)

초롱 냉동
냉장고, A/C, 세탁기
건조기 등 출장수리
(상업용/가정용)
718-353-0944
40-13 159th St Suite B

후러싱 꽃집
결혼/생일 축하 꽃
가족행사/화환/화분/장례화환
718-463-9055
147-20A Northern Blvd
www.flushinggardenflorist.com

숙녀복, 화장품, 염색약
속옷, 양말, 잠옷
헤카니스
144-22 Northern Blvd
이엘리사벳 718-791-8799
김베드로 718-314-6435
한국/미국 택배

스프링 골프
골프 클럽/골프 의류
액세 사리
(718) 224-4444
221-02 Horace Harding
Expy. Bayside, NY 11364

녹용 / 인삼 보약
한국산 약제
(718)
445-1244

안과, 신경과 전문의
전복관 야고보
NYNOS
뉴욕 안과
15814 Northern Blvd,
Ste ML06
718 799 0302

한신종합공사
모든 공사 가능 / 라이센스 보유
보험처리 가능 / 바이레이션 리무브
주택/상가/빌딩/키친 & 화장실 인테리어 디자인
전기/플러밍/가스/냉동/히팅/보일러/페인트/타일
마루/콘크리트/루핑/지하방수/철공/도어 & 창문
RESODENTIAL & COMMERCIAL
24 Hour / Moon Han / 347-215-1191

토마스 맞춤형 여행사
(개인.소규모 그룹) 이병관 토마스
미 대륙 횡단, 미국 & 캐나다
국립공원 위주 여행사
산티아고 순례길, 그리스
아이슬란드 / 북부 캐나다 오로라 여행
www.tomstoursusa.com 516-462-5817

못 난 이
꽈 배 기
김베네딕따
347-331-0908
347-677-2005
147-46 Northern Blvd

The Scandal Of God's Boundless Mercy

< Twenty-Fourth Sunday in Ordinary Time >

By Fr. Joseph Veneroso, M.M.

How is it that very religious people were so scandalized by Jesus and his teaching that they not only wanted him dead, but crucified? What did Jesus do or say that so angered the religious leaders that they could-n't put up with him? You might think it's because Jesus claimed to be God, but if someone claims to be God, we don't kill them. We put them in a mental hospital. Most of Jesus' teachings are very beautiful and inspiring. Now, according to Matthew, Mark, and Luke, Jesus' "crime" was when he cleansed the Temple of Jerusalem by throwing out the money changers. In John's gospel, it was Jesus' raising Lazarus from the dead that angered the religious leaders. What do these two incidents have in common? They both demonstrated the great mercy of God.

The reason Jesus threw the money-changers out of the Temple was because the Sadducees had turned the outer courtyard where the Gentiles (nonJews) could pray into a market place for sacrificial animals. Jesus showed that God loves the Gentiles as much as God loved the Jews. It was because Jesus continually revealed God's mercy toward people considered less worthy that the religious leaders had to have him killed. All of Jesus' teaching revealed how merciful God was toward the underserving: sinners, tax collectors, foreigners etc. Of course, the parable of the Prodigal Son shows how merciful God is, even to the underserving younger son. And the ultimate sign of God's mercy towards us, the most undeserving of sinners, is the death of Jesus on the cross. And the best way to demonstrate our gratitude for being forgiven is to be forgiving and merciful towards everyone we meet.

2nd Sunday in September

Universal Prayer is page 7.

Information Regarding 12:30 p.m. Mass (Elementary School Mass)

Starting September 18th, the first day of Sunday school, there will no longer be a 12:30 p.m. mass.

This decision was the result of a public hearing with church officials, Sunday school teachers and parents. This public hearing was held because of various reason, including, a current lack of available Sunday school teachers, low enrolment, and Sunday school parents who wanted to combine the student masses together. A survey was presented to the parents of the students and the decision was made from those who participated in the vote.

Here is the Sunday School parent survey results.

* In elementary, middle and high school grades, there was no multiple vote per household.

Are you in favor of merging the Children's mass and Sunday School mass (9:30 a.m.)?		
23 parents participated in elementary	22 votes agree	1 vote disagree
16 parents participated in middle School	16 votes agree	3 vote disagrees
9 parents participated in hight school	7 votes agree	2 vote disagrees
Are you agree with starting Sunday School at 10:30 am for all grades?		
22 parents participated in elementary	21 votes agree	1 vote disagree
18 parents participated in middle school	17 votes agree	1 vote disagree
9 parents participated in hight school	9 motes agree	1 vote disagree

Announcements

Special Collection

Sep. 18th (Sun) Catholic Education/St. Elizabeth Ann Seton Trust

Pickup The Art Painting (At The Outdoor Mass in June)

Please visit the pastoral desk to pick up the painting
Pick up time : 10 a.m.—12 p.m. (Until Sep. 11th)

2022-2023 Sunday School Registration

School Start : September 18th (Sunday)
Registration Dates : until Sep. 11th (Today)

Recruitment of Cherubim Choir

Grade : 1st—5th Grade
Inquiries : Mary Kim (646) 220-4368

Recruitment of Logos Choir

Grade : 6th —12th Grade
Inquiries : Young Kyung Lee (646) 220-4368
The application is available in the church office.

Sunday School Teachers' Workshop

Date : Sep. 9th (Fri) — Sep. 11th (Today)
Location : Huntington Seminary

Catholic Bible Life Movement

Topic : Genesis (14 weeks) & Who : Confirmed young adults
Registration deadline : Sept. 11th (Today)

성 바오로 정하상 천주교회 (퀸즈성당)

St. Paul Chong Ha-Sang Roman Catholic Church
32-15 Parsons Boulevard Flushing, NY 11354
Tel: 718-321-7676 I Fax: 718-321-7005 I Web: StPaulQueens.org I Email : Office@stpaulqueens.org

24th Sunday in Ordinary Time — **September 11, 2022 (Year C) No. 2597**

Pastor	Rev. Andrew M. Kim	주 임 신 부	김 문 수 앤 드 류
Parochial Vicar	Rev. Hee Bong Bernard Nam Rev. Hyosick John Park	보 좌 신 부	남 희 봉 벨 라 도 박 효 식 사 도 요 한
Director of Faith Formation	Rev. Joseph R. Veneroso, M.M.	보 좌 신 부	배 종 섭 요 셉
Permanent Deacon	Paul M. Chin John S. Im	종 신 부 제	진 명 바 오 로 임 석 원 요 한
Pastoral Assistants	Sr. Yunsun Ezekiel Hong, OSB Sr. Mi Jeong Macrina An, OSB	전 교 수 녀	홍 에 제 키 엘 OSB 안 마 크 리 나 OSB
Parish Council President	Mr. Peter Park	사 목 회 장	박 영 서 베 드 로
Financial Council	Mr. Paul Hong	재 정 위 원 장	홍 성 우 바 오 로

Entrance Antiphon

Give peace, O Lord, to those who wait for you,
that your prophets be found true.
Hear the prayers of your servant, and of your people Israel.

First Reading

A reading from the Book of Exodus
Exodus 32:7-11, 13-14 (132C)

Second Reading

A reading from the first Letter to Saint Paul
To Timothy
1 Timothy 1:12-17

Communion Antiphon

How precious is your mercy, O God!
The children of men seek shelter in the shadow of your wings.

Your brother was dead and has come to life again;
He was lost and has been found

Responsorial Psalm

Psalm 51:3-4,12-13,17,19

◎ **I will rise and go to my father.**

○ Have mercy on me, O God, in your goodness; in the greatness of your compassion wipe out my offense. Thoroughly wash me from my guilt and of my sin cleanse me. ◎

○ A clean heart create for me, O God, and a steadfast spirit renew within me. Cast me not out from your presence, and your Holy Spirit take not from me. ◎

○ O Lord, open my lips, and my mouth shall proclaim your praise. My sacrifice, O God, is a contrite spirit; a heart contrite and humbled, O God, you will not spurn. ◎